

งานข้อมูลข่าวสารและเทคโนโลยีสารสนเทศ  
กลุ่มงานพัฒนายุทธศาสตร์สาธารณสุข  
สำนักงานสาธารณสุขจังหวัด



# DIGITAL TRANSFORMATION

จังหวัดพังงา ปีงบประมาณ 2563



# ร้อยละของหน่วยบริการที่เป็น **Smart Hospital** (**Smart tool, Smart service** ร้อยละ 100)

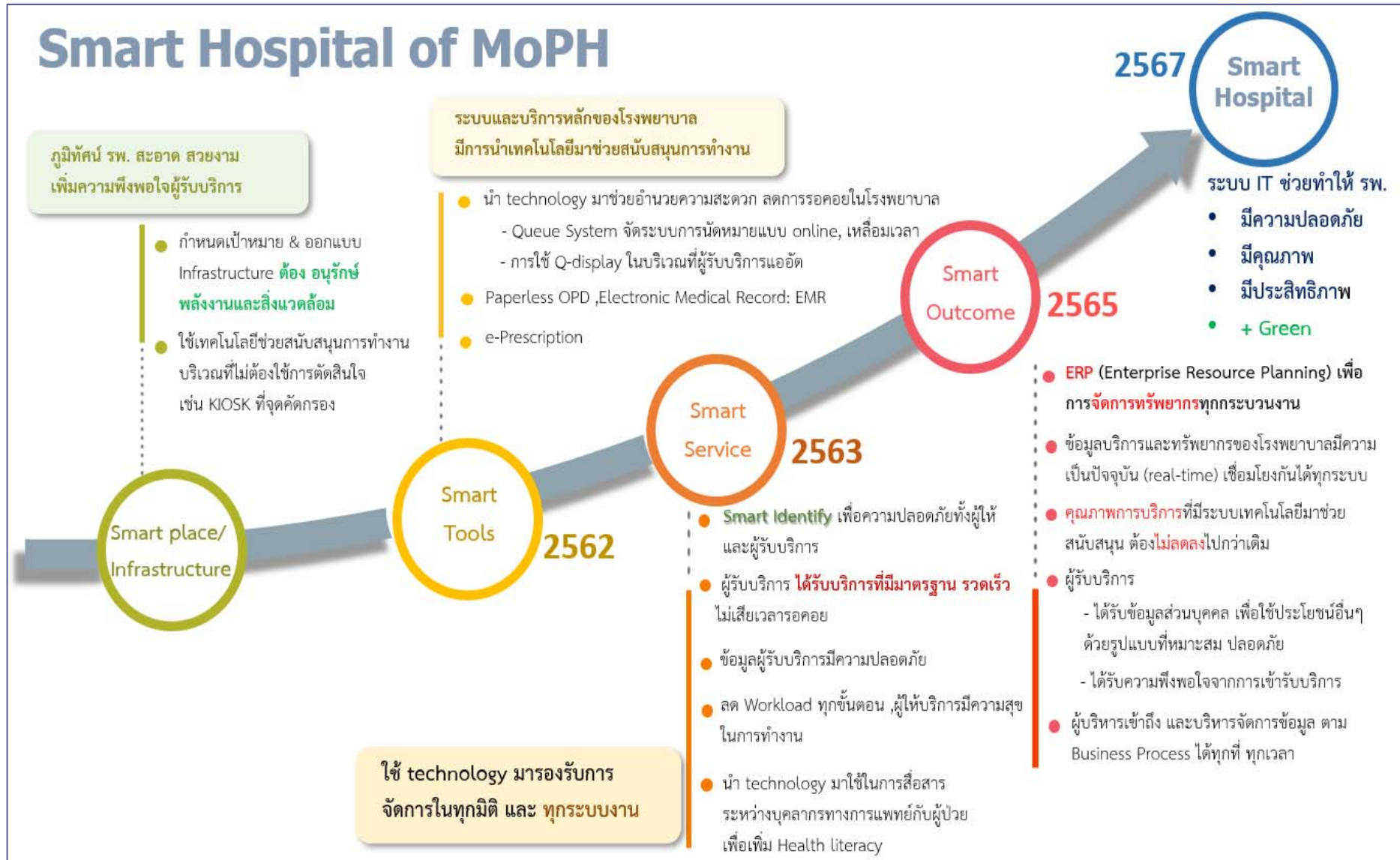

# Program Evaluation Review Technics(PERT) Strategic 2563

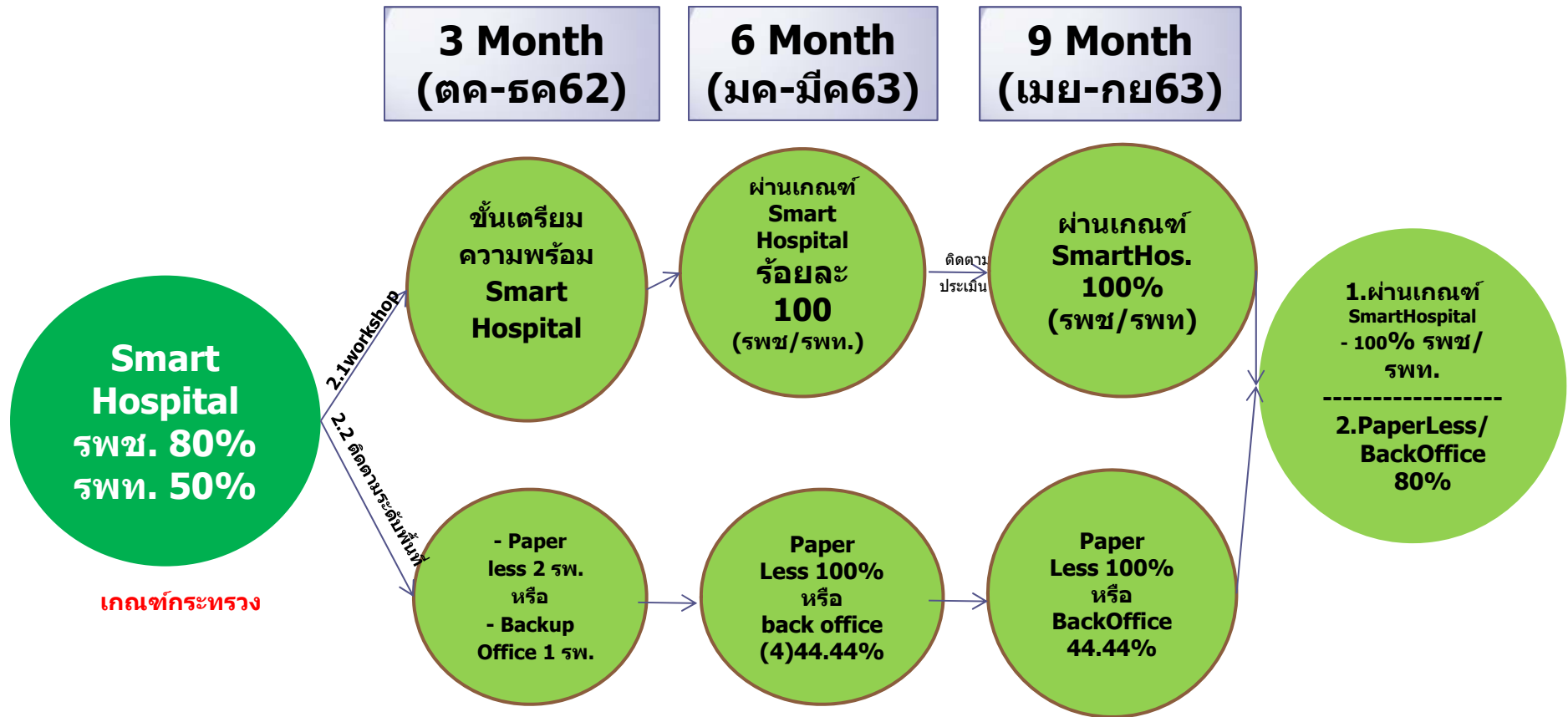

ประเภท รพ.	เป้าหมาย	ผลงาน	ร้อยละ
รพช.	7	7	100
รพท.	2	2	100

**ข้อมูลที่สำคัญ/รพ.เก็บรวบรวมข้อมูล รายงานจังหวัดทราบ เช่น**

- 1.สถิติที่บ่งบอก ลดรอยคอย ลดเวลาอย่างไร?
- 2.การแจ้งเตือนคิว H4U จำนวน ราย?
- 3.ลดกระดาษ? ลดเครื่องพิมพ์? ลดเวลา?

**ประชุมร่วม IM/IT**

- 16 มีค. รพ.บางไทร
- 17 มีค. รพ.กะปาง
- 18 มีค. รพ.กระบี่
- 19 มีค. รพ.ท้ายเหมือง
- 20 มีค. รพ.ทับปุด

# ผลการประเมิน รพ. Smart Hospital 2563 [25-05-2563]

ข้อกำหนด	พังงา	ตะกั่วป่า	กะปง	เกาะยาว	ตะกั่วทุ่ง	บางไทร	คุระบุรี	ทับปุด	ท้ายเหมือง	จังหวัด
<b>Smart Tool (ต้องผ่าน 2 ข้อ)</b>										
1.จอแสดงคิว										100.00
2.แจ้งเตือนคิว										88.89
3.เครื่องมือแพทย์ to HIS	LIS	PACs	PACs	PACs	LIS/ PACs		LIS/ PACs	PACs	LIS/ PACs	88.89
<b>Smart Service (ต้องผ่าน 4ข้อ)</b>										
1.เรียกรับสำเนาเอกสาร										100.00
2.เวชระเบียน paperless										100.00
3.ใบสั่งยา paperless										100.00
4.แสดงระยะเวลารอกอย										0.00
5.ระบบนัดหมายเหลือมเวลา										100.00
<div style="display: flex; justify-content: center; gap: 20px;"> <span><span style="display: inline-block; width: 15px; height: 15px; background-color: #90EE90; border: 1px solid black;"></span> ผ่านเกณฑ์</span> <span><span style="display: inline-block; width: 15px; height: 15px; background-color: #FFFF00; border: 1px solid black;"></span> กำลังดำเนินการ</span> <span><span style="display: inline-block; width: 15px; height: 15px; background-color: #FF0000; border: 1px solid black;"></span> ไม่ผ่าน</span> </div>										

**Small Success** : ต้องผ่านเกณฑ์ภายในไตรมาส 2 (มีนาคม 2563)

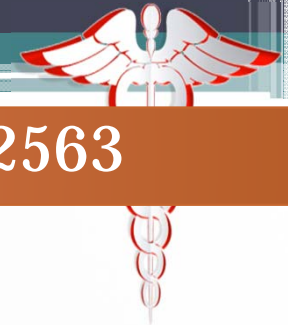

# Program Evaluation Review Technics(PERT) Strategic 2563

3 Month

6 Month

9 Month

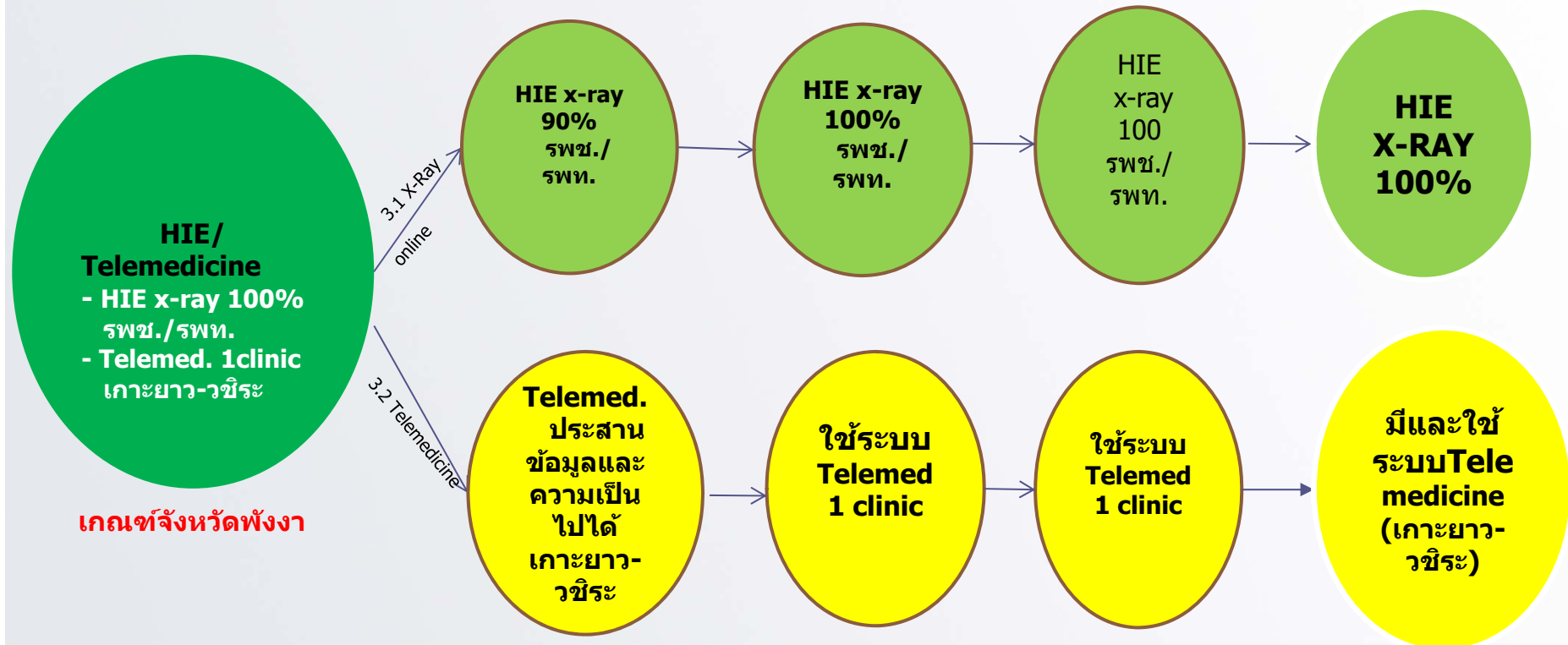

เกณฑ์จังหวัดพังงา



# ร้อยละของหน่วยบริการที่เป็น **Smart Hospital** (**Smart tool, Smart service** ร้อยละ 100)

การพัฒนาระบบแลกเปลี่ยนข้อมูล (Health Information Exchange) สร้างระบบอ่านฟิล์มออนไลน์

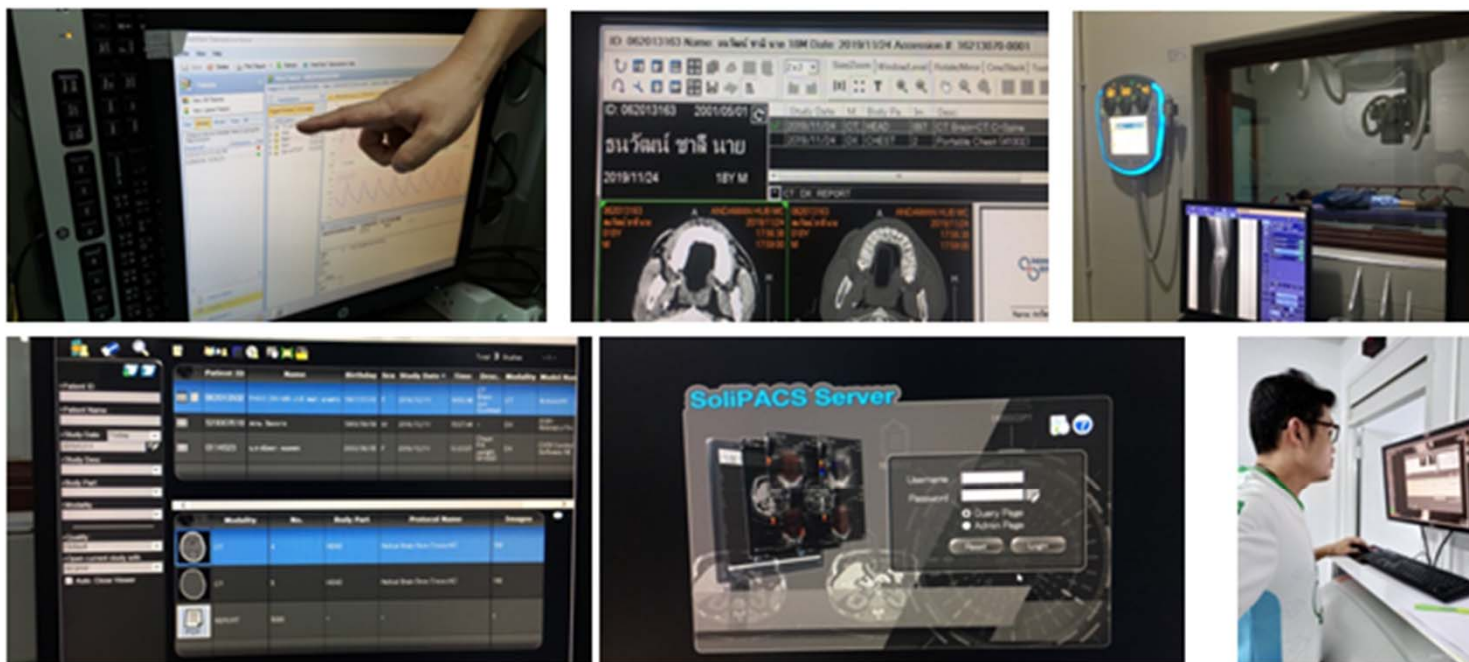





# ร้อยละของหน่วยบริการที่เป็น **Smart Hospital** (**Smart tool, Smart service** ร้อยละ 100)

ขับเคลื่อนระบบการรักษาทงการแพทย์ผ่านระบบทางไกล

