

# กลุ่มงานประกันสุขภาพ สำนักงานสาธารณสุขจังหวัดพังงา



สิงหาคม 2563

# ภาพรวมสถานการณ์การเงินการคลัง ไตรมาส 3 ปี 2563 ของหน่วยบริการในจังหวัดพังงา

1. ระดับ 7 : ความเสี่ยงการเงินสูงมาก (วิกฤติ) 0 แห่ง (0%)
2. ระดับ 5-6 : ความเสี่ยงการเงินสูง 0 แห่ง (0%)
3. ระดับ 4 : ความเสี่ยงการเงินปานกลาง 0 แห่ง (0%)

ร้อยละของหน่วยบริการที่ประสบภาวะวิกฤตทางการเงินระดับ 7  
ปี 2555 – ปี 2563

ระดับความเสี่ยงทางการเงิน  
ของหน่วยบริการในจังหวัดพังงา  
ไตรมาส 3 ปี 2563

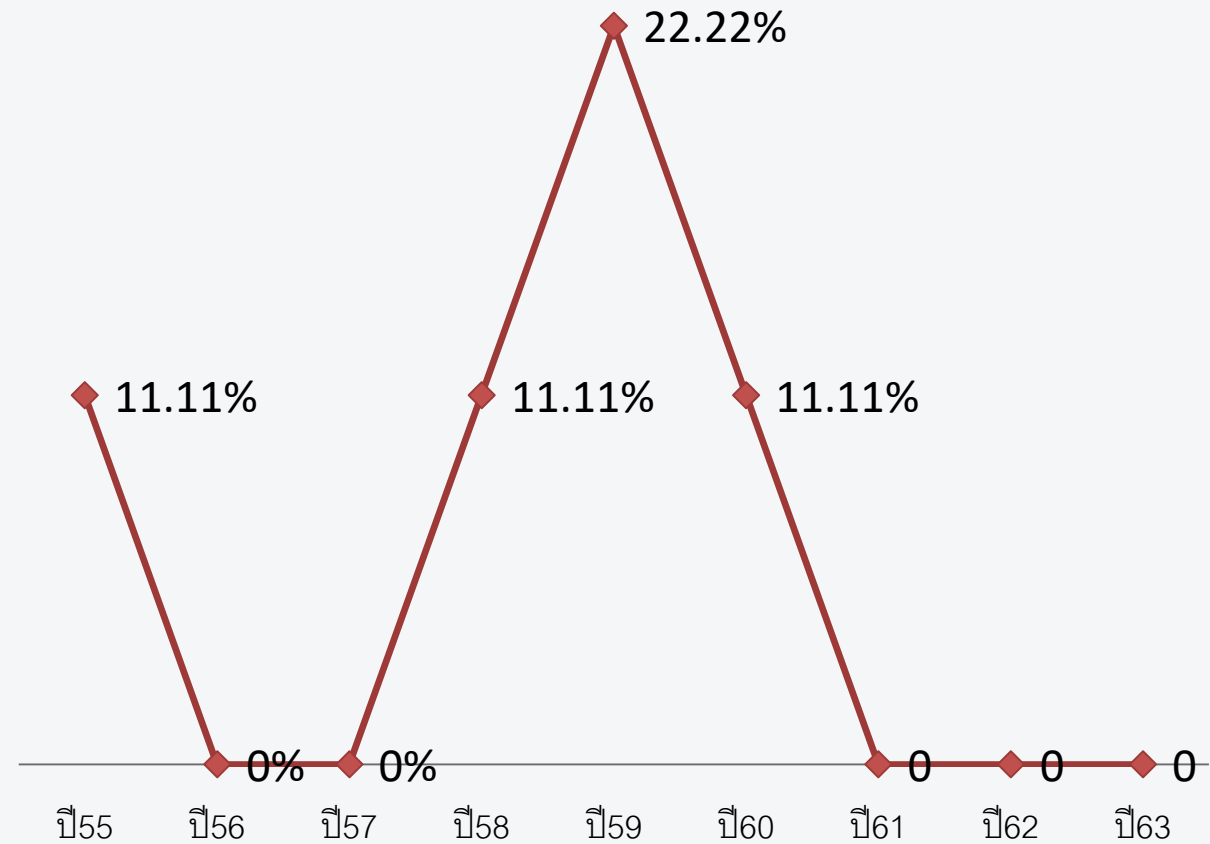
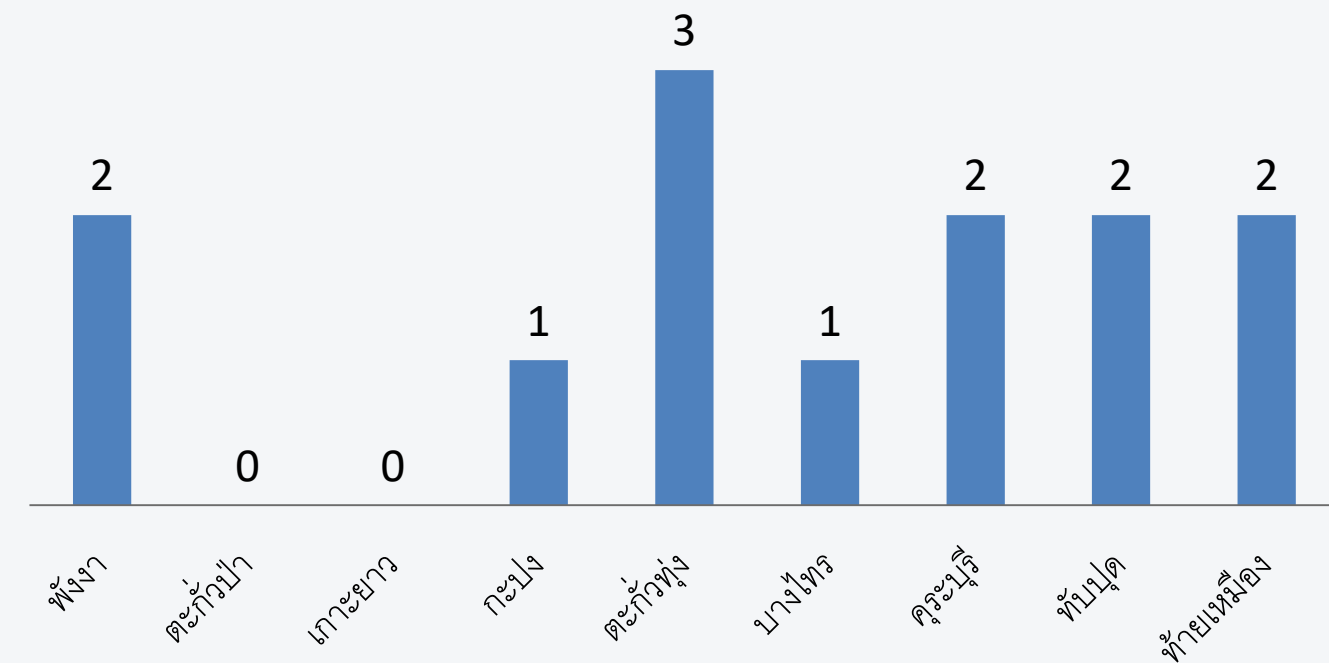

# ภาพรวมสถานการณ์การเงิน ณ วันที่ 30 กรกฎาคม 2563

ปี 2560 - ปี 2563 (ก.ค.)

หน่วยบริการ	ทุนสำรองสุทธิ (NWC)	รายได้สูง (ต่ำ) กว่าค่าใช้จ่ายสุทธิ (NI)	EBITDA	เงินบำรุงคงเหลือ (หักหนี้แล้ว)
พังงา	26.30	8.49	20.02	-55.43
ตะกั่วป่า	50.95	4.30	18.71	8.49
เกาะยาว	17.36	27.18	14.48	13.80
กะปง	4.15	4.86	7.57	-0.72
ตะกั่วทุ่ง	3.50	-1.35	2.13	-19.25
บางไทร	3.37	3.91	5.36	-2.60
คุระบุรี	8.35	-4.22	0.83	-0.96
ทับปุด	3.54	-3.25	-2.30	-2.64
ท้ายเหมือง	2.56	23.98	30.30	-17.29
<b>รวม</b>	<b>128.43</b>	<b>63.90</b>	<b>97.10</b>	<b>-76.6</b>

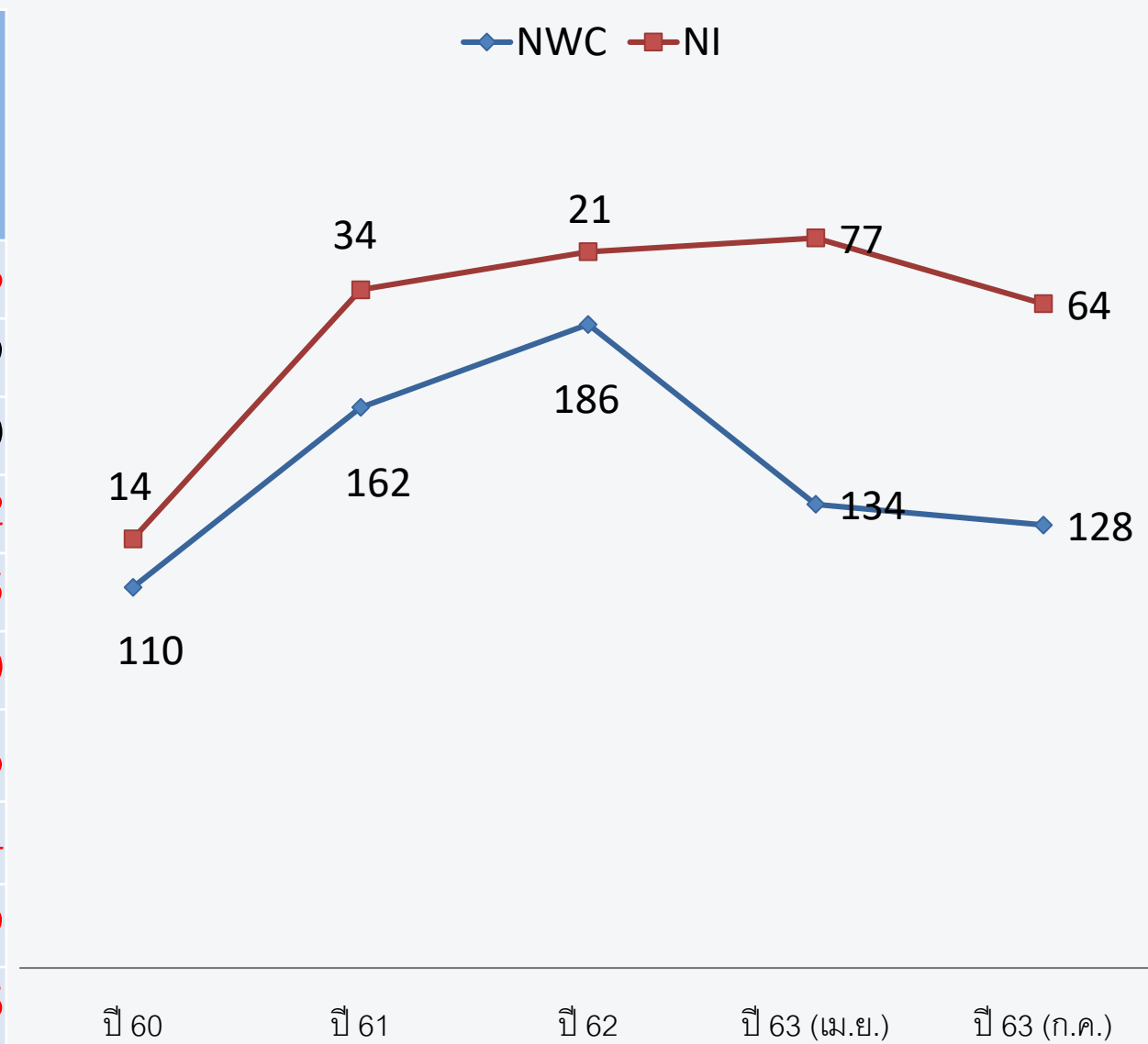

หน่วย: ล้านบาท

## รายละเอียดของหน่วยบริการ

Org	CR	QR	Cash	Risk Score
พังงา,รพท.	1.28	1.11	0.40	2
ตะกั่วป่า,รพท.	2.03	1.87	1.17	0
เกาะยาวชัยพัฒนา,รพช.	4.04	3.75	3.42	0
กะปงชัยพัฒนา,รพช.	1.36	1.25	0.94	1
ตะกั่วทุ่ง,รพช.	1.10	1.01	0.45	3
บางไทร,รพช.	1.16	1.11	0.87	1
คุระบุรีชัยพัฒนา,รพช.	1.39	1.26	0.95	2
ทับปุด,รพช.	1.15	1.05	0.89	2
ท้ายเหมืองชัยพัฒนา,รพช.	1.08	1.02	0.48	2

# เงินที่เข้ารับการจัดสรร

(เงินกันระดับประเทศ)

Cash Ratio < 0.5 รพ.พังงา 1,000,000 บาท

TPS รพ.ตะกั่วป่า 235,000 บาท

NI- รพ.ตะกั่วทุ่ง 900,000 บาท



# รายงานสถานการณ์ทางการเงิน

โรงพยาบาลพังงา จังหวัดพังงา



# สถานการณ์การเงิน โรงพยาบาลพังงา

เงินบำรุงคงเหลือ

ล้านบาท

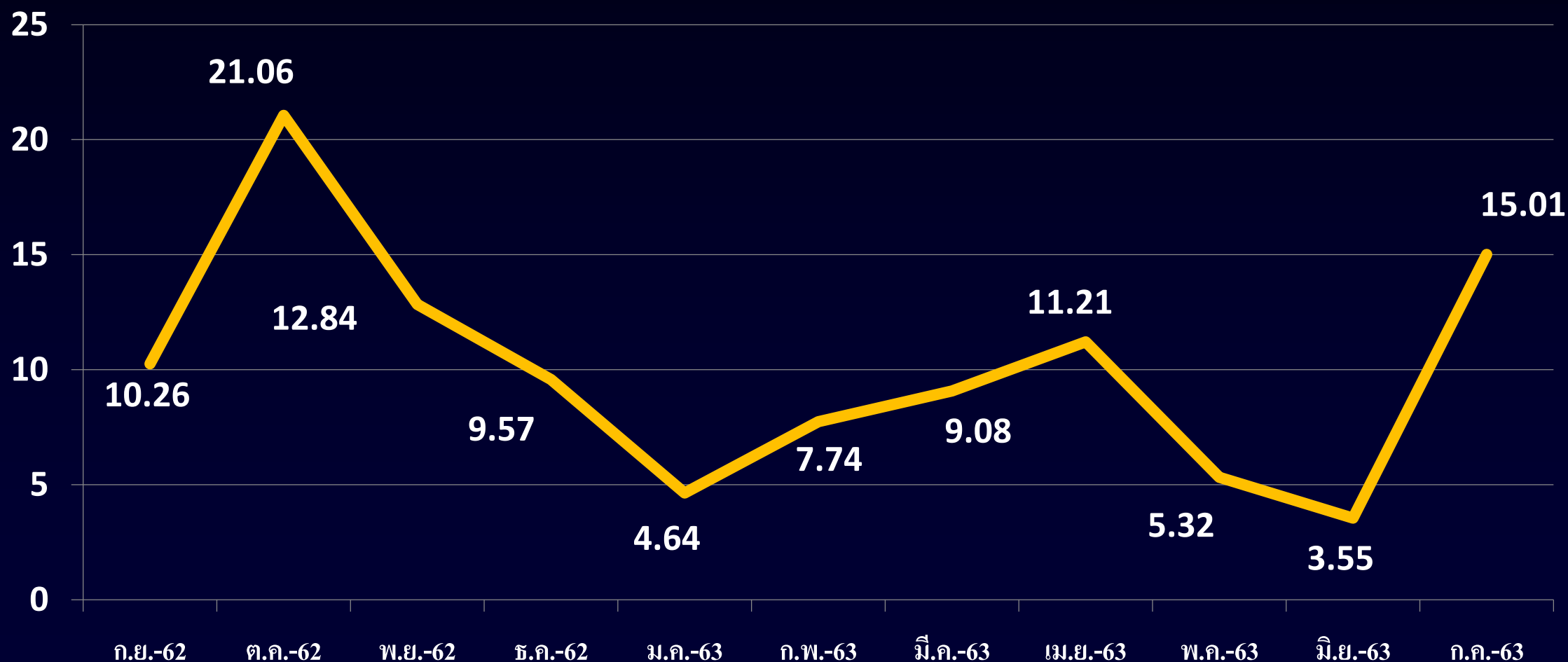

# สถานการณ์การเงิน โรงพยาบาลพังงา

หนี้สินรวม

ล้านบาท

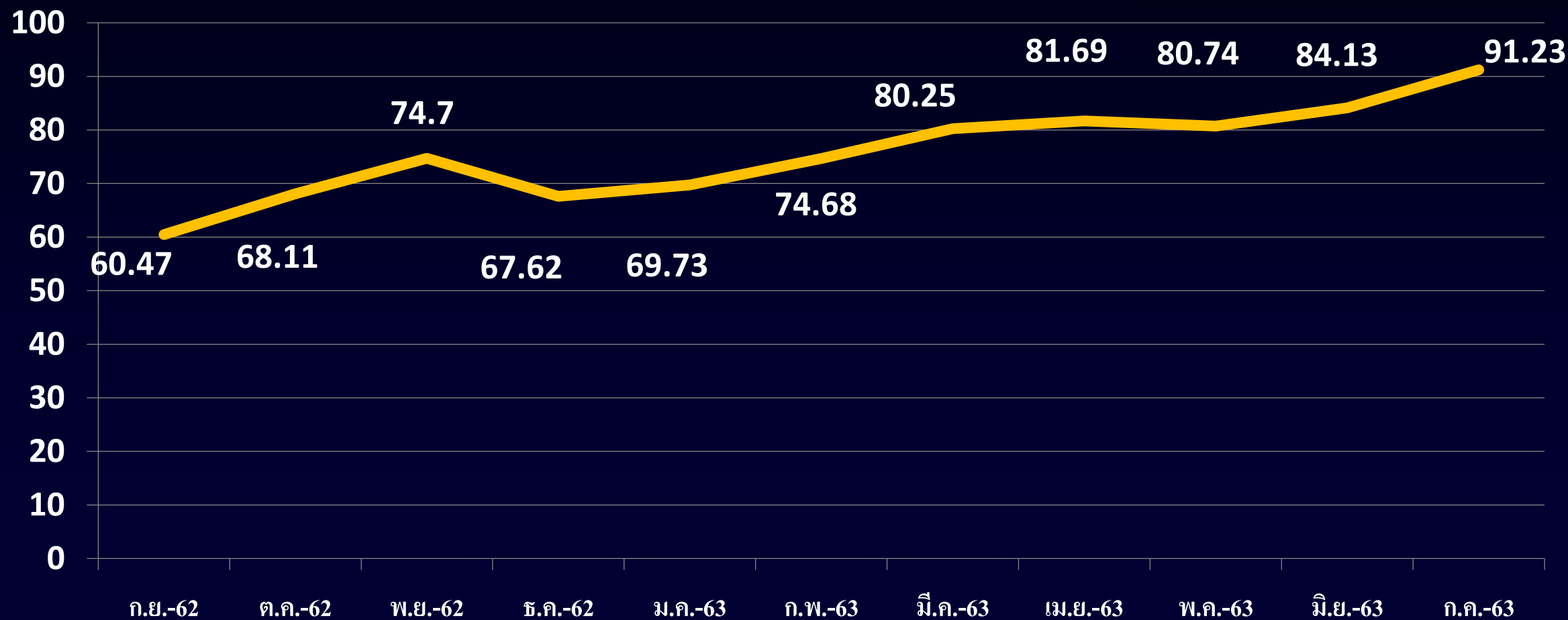



# สถานการณ์การเงิน โรงพยาบาลพังงา

วัสดุคงคลัง

ล้านบาท

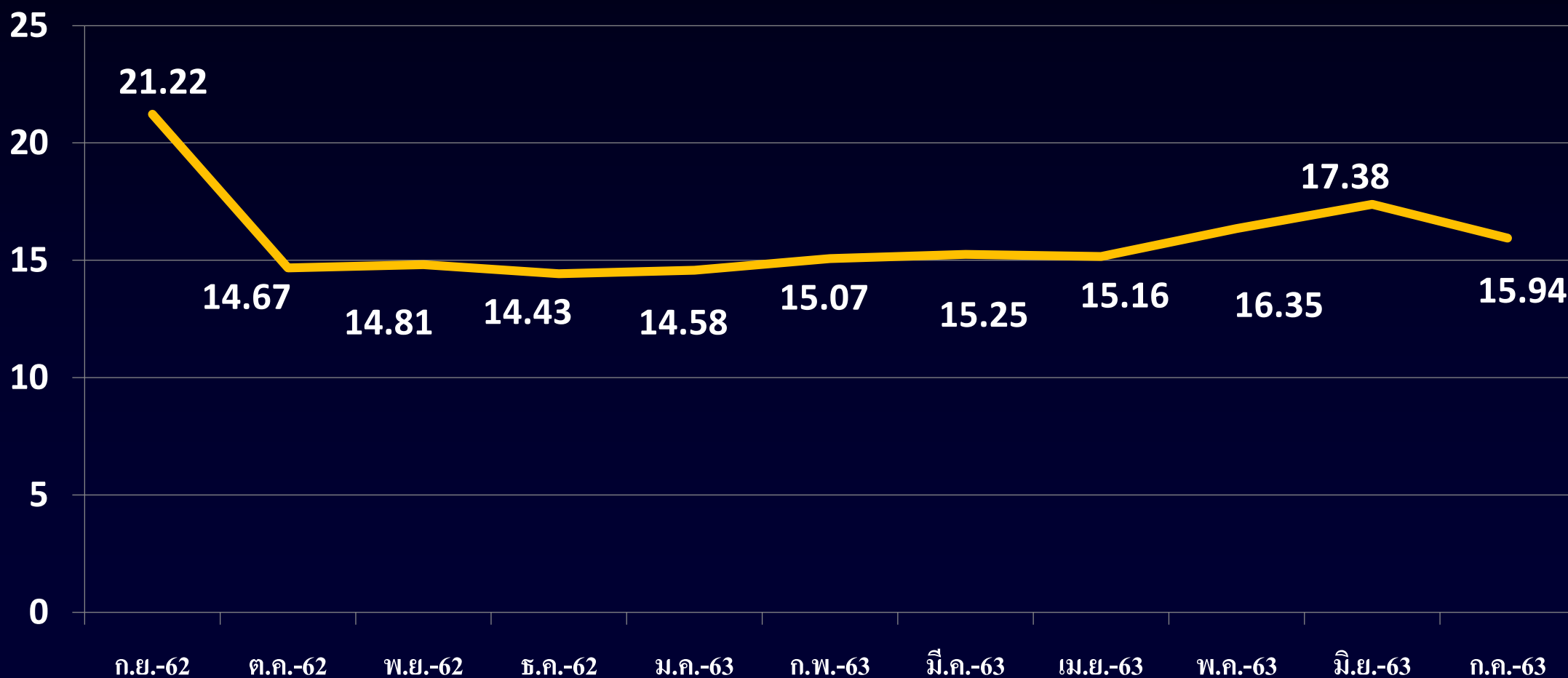

# สถานการณ์การเงิน โรงพยาบาลพังงา

## รายรับต่อเดือน

ข้าราชการ	6.5 ล้านบาท
UC	5 ล้านบาท
ชำระเงินเอง	3.1 ล้านบาท
ปกศค.	1.6 ล้านบาท
พรบ.	0.6 ล้านบาท
Fax Claim	0.1 ล้านบาท
พม่า	0.025ล้านบาท
<b>รวมรายรับ</b>	<b>16.9 ล้านบาท</b>

# สถานการณ์การเงิน โรงพยาบาลพังงา

รายรับต่อเดือน

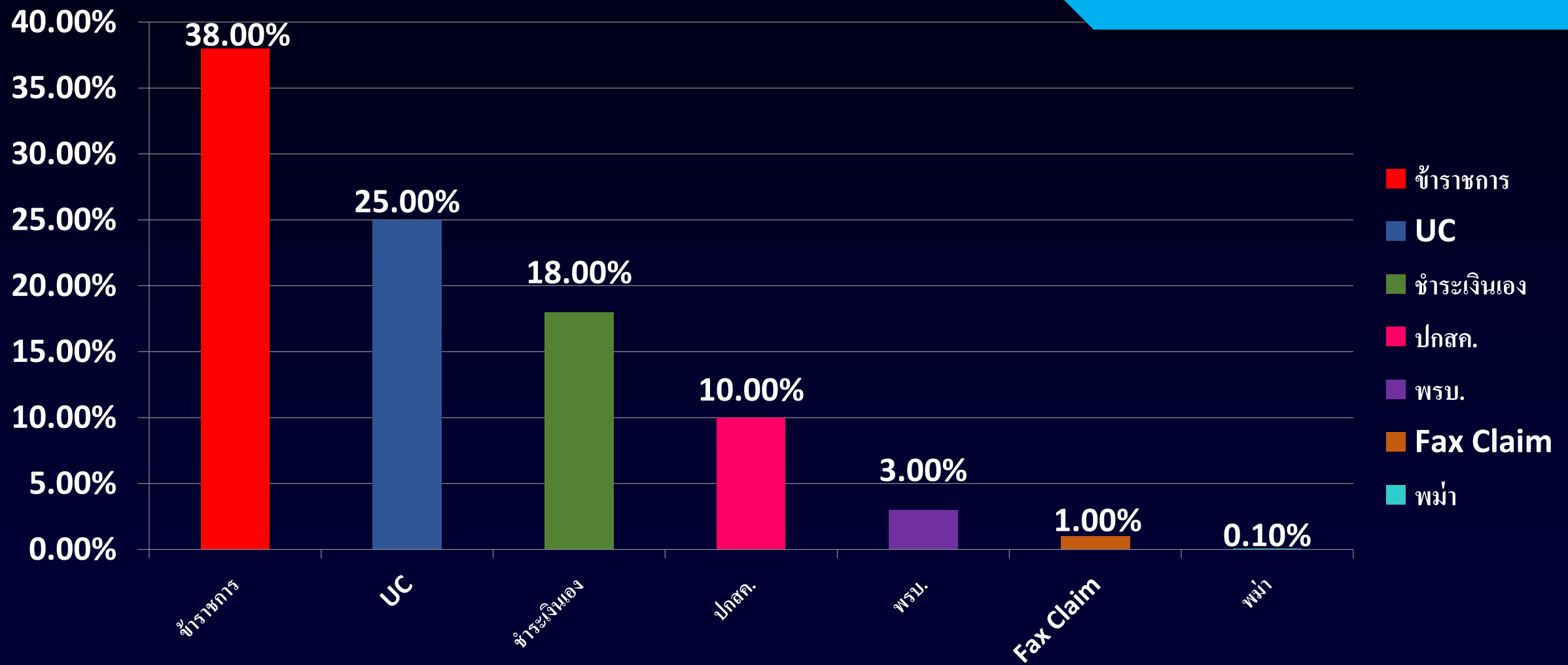

# สถานการณ์การเงิน โรงพยาบาลพังงา

## รายจ่ายต่อเดือน

Material cost	10 ล้านบาท
Labor cost	6 ล้านบาท
ค่าสาธารณูปโภค	1 ล้านบาท
อื่นๆ	0.2 ล้านบาท
งบลงทุน	0 ล้านบาท
<b>รวมรายจ่าย</b>	<b>17.2 ล้านบาท</b>

# สถานการณ์การเงิน โรงพยาบาลพังงา

รายจ่ายต่อเดือน

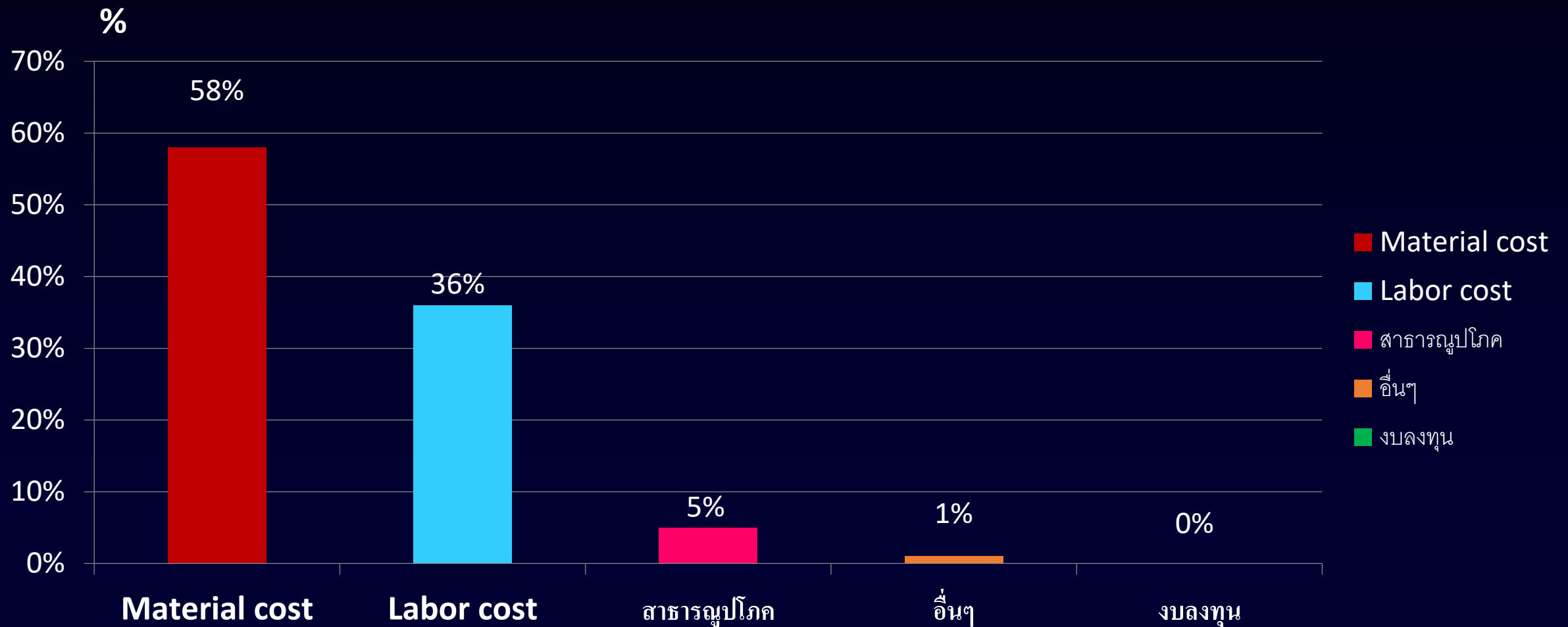

# สถิติบริการ ปี 2560-2563

## จำนวนผู้รับบริการ

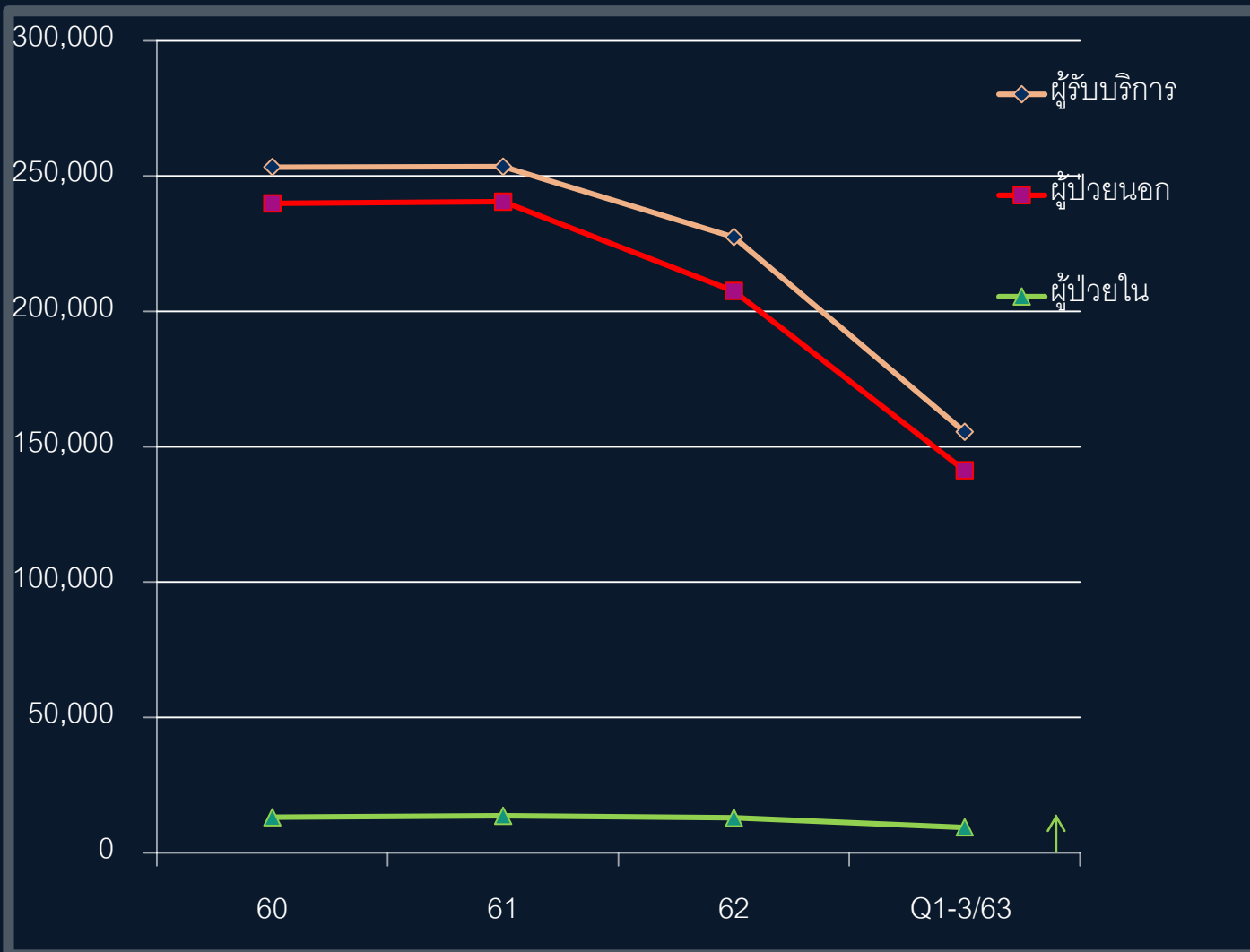

## ▶ TOP 5 ผู้ป่วยนอก

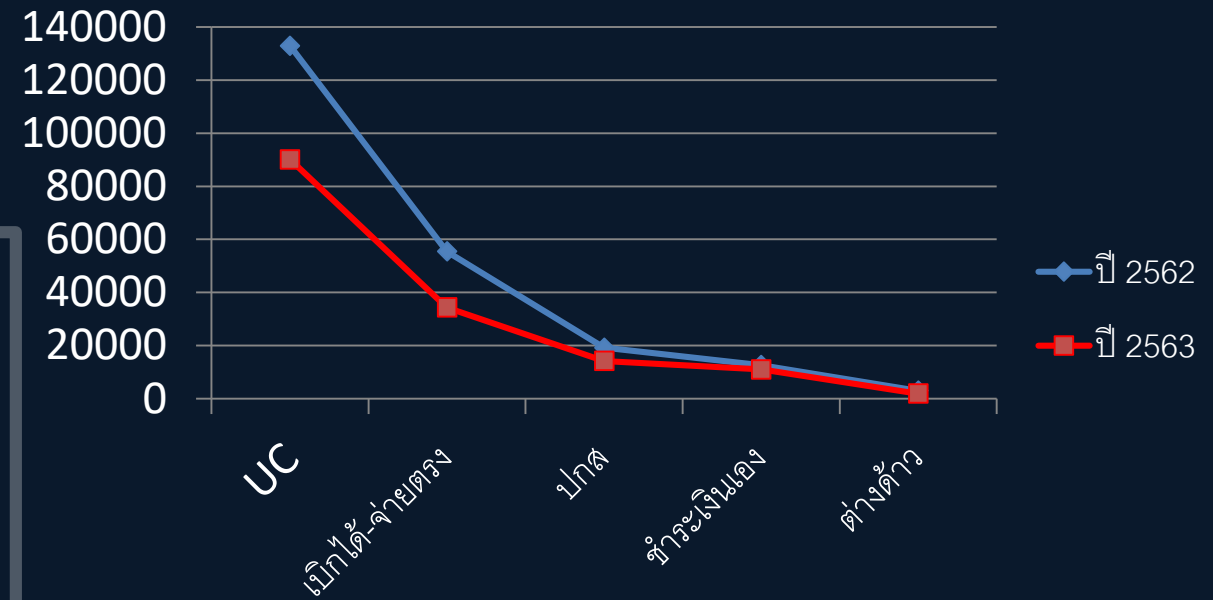

## ▶ TOP 5 ผู้ป่วยใน

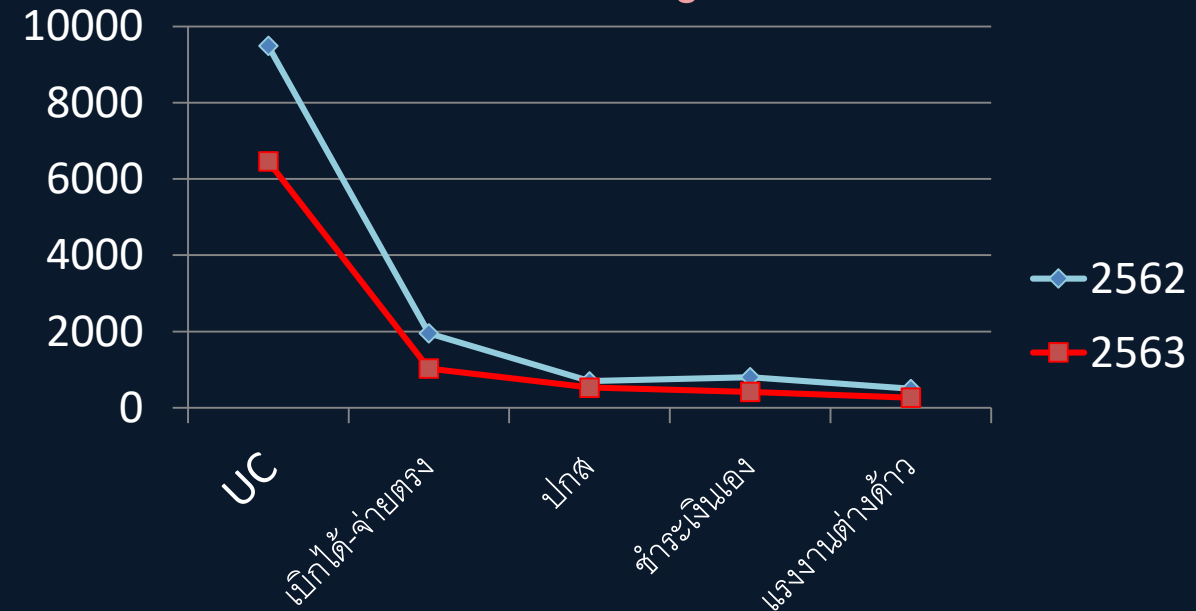

# สถิติบริการ ปี 2560-2563

## อัตราการครองเตียง

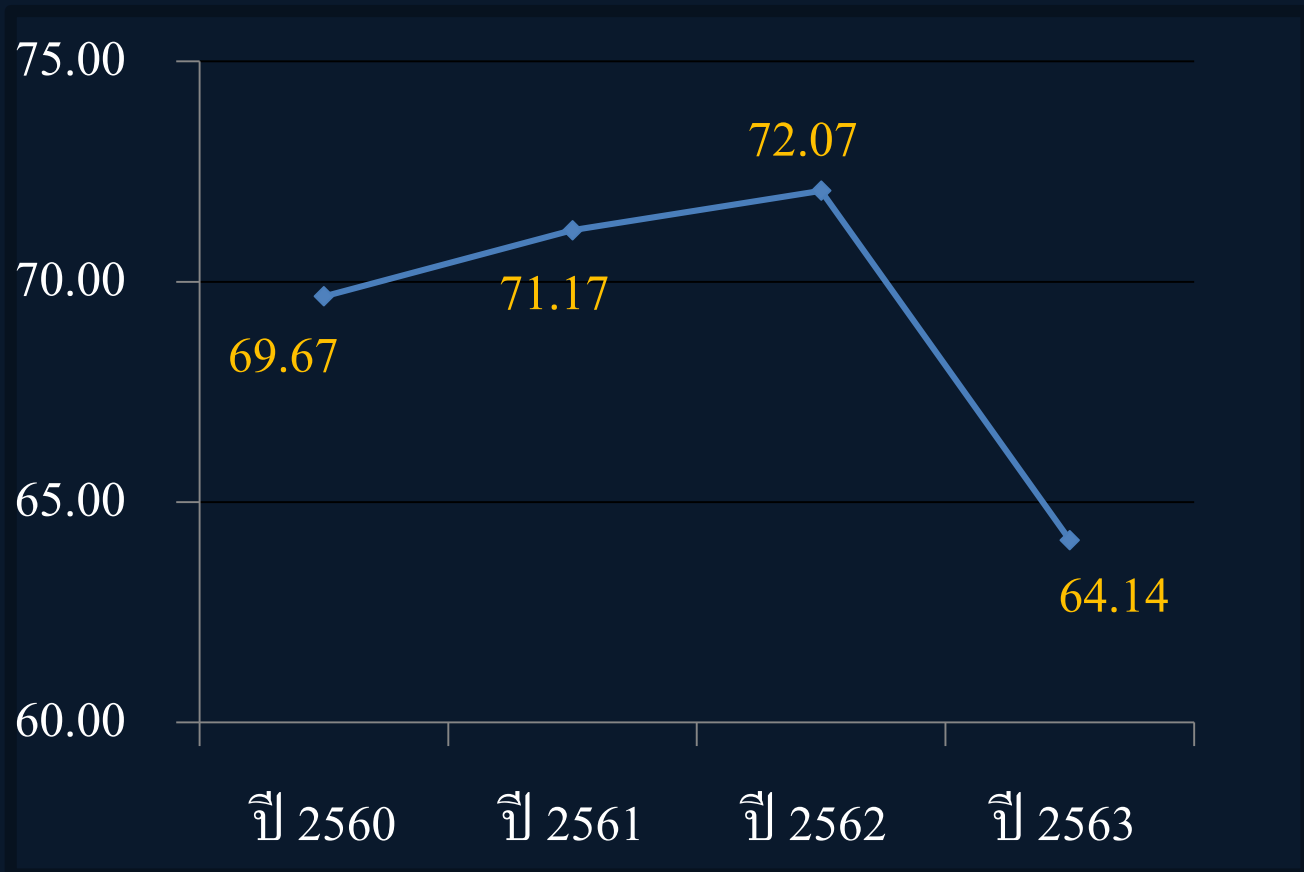

## หอผู้ป่วยสามัญ

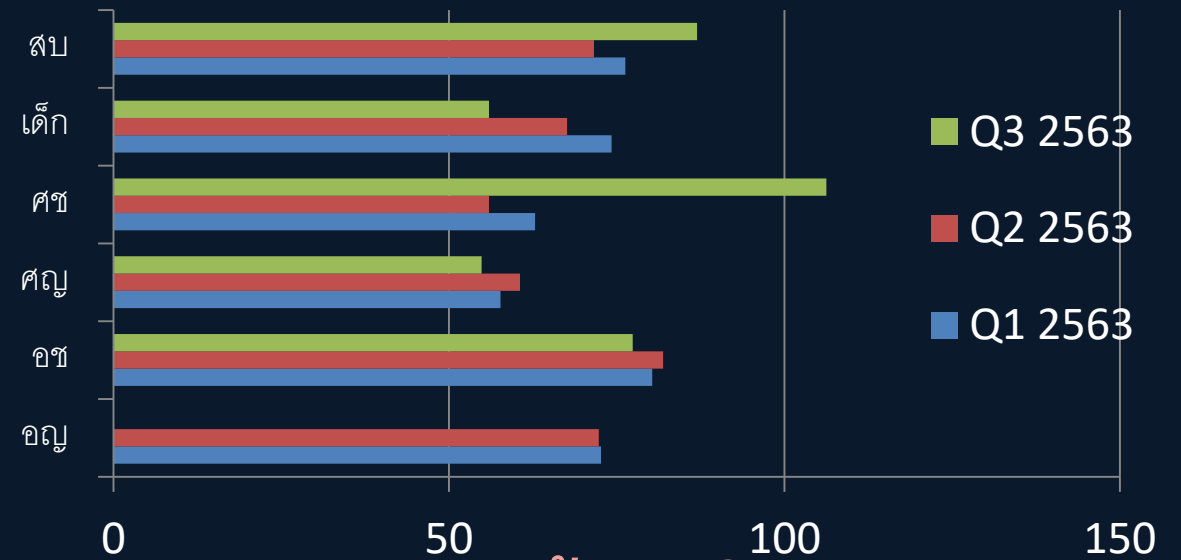

## หอผู้ป่วยพิเศษ

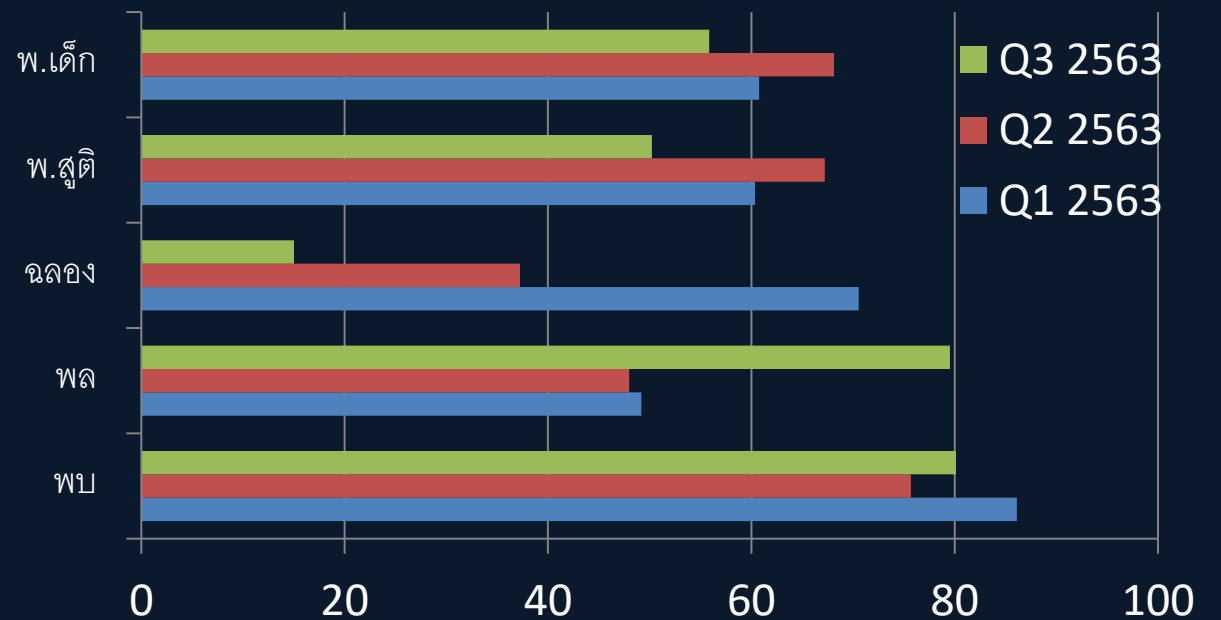

# สถิติบริการ ปี 2562-2563

CMI 2563 = 1.10

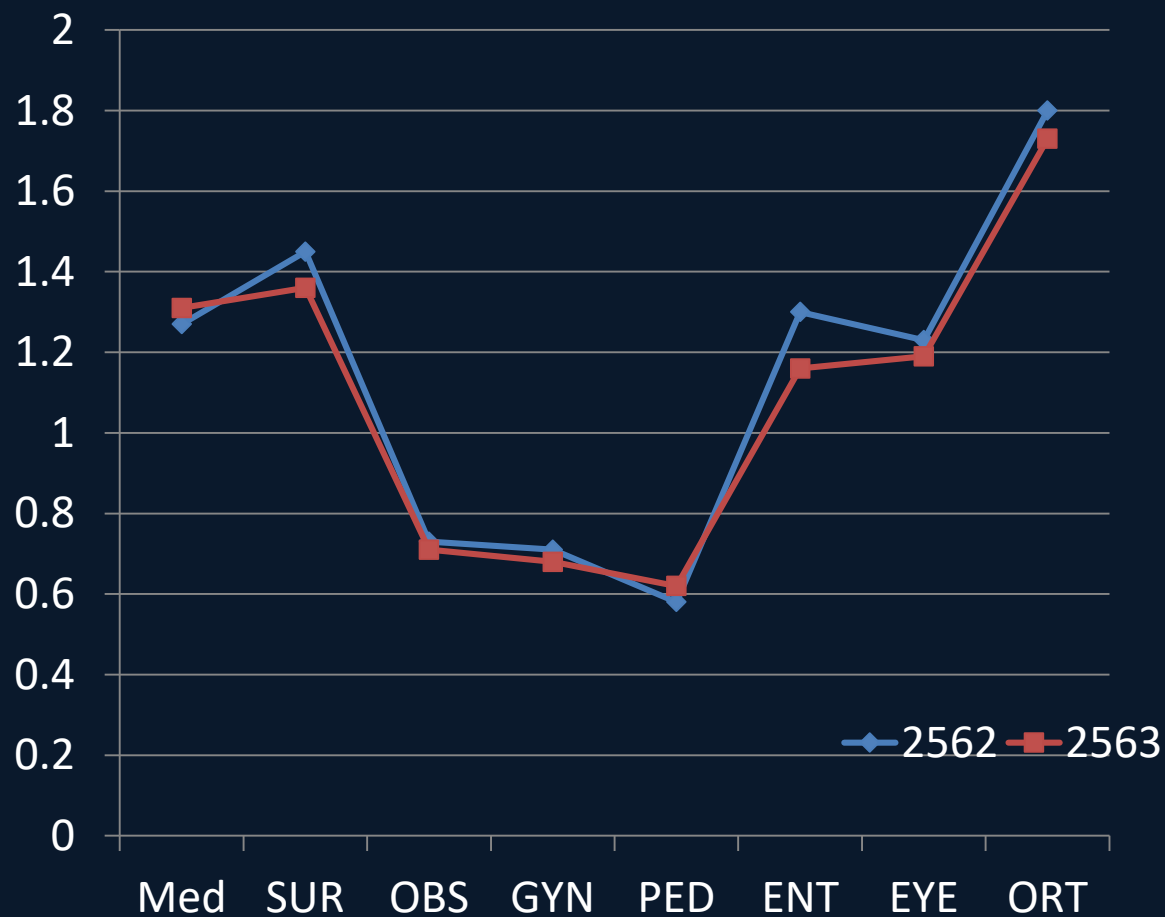

Sum adjRW 2563 = 10,284

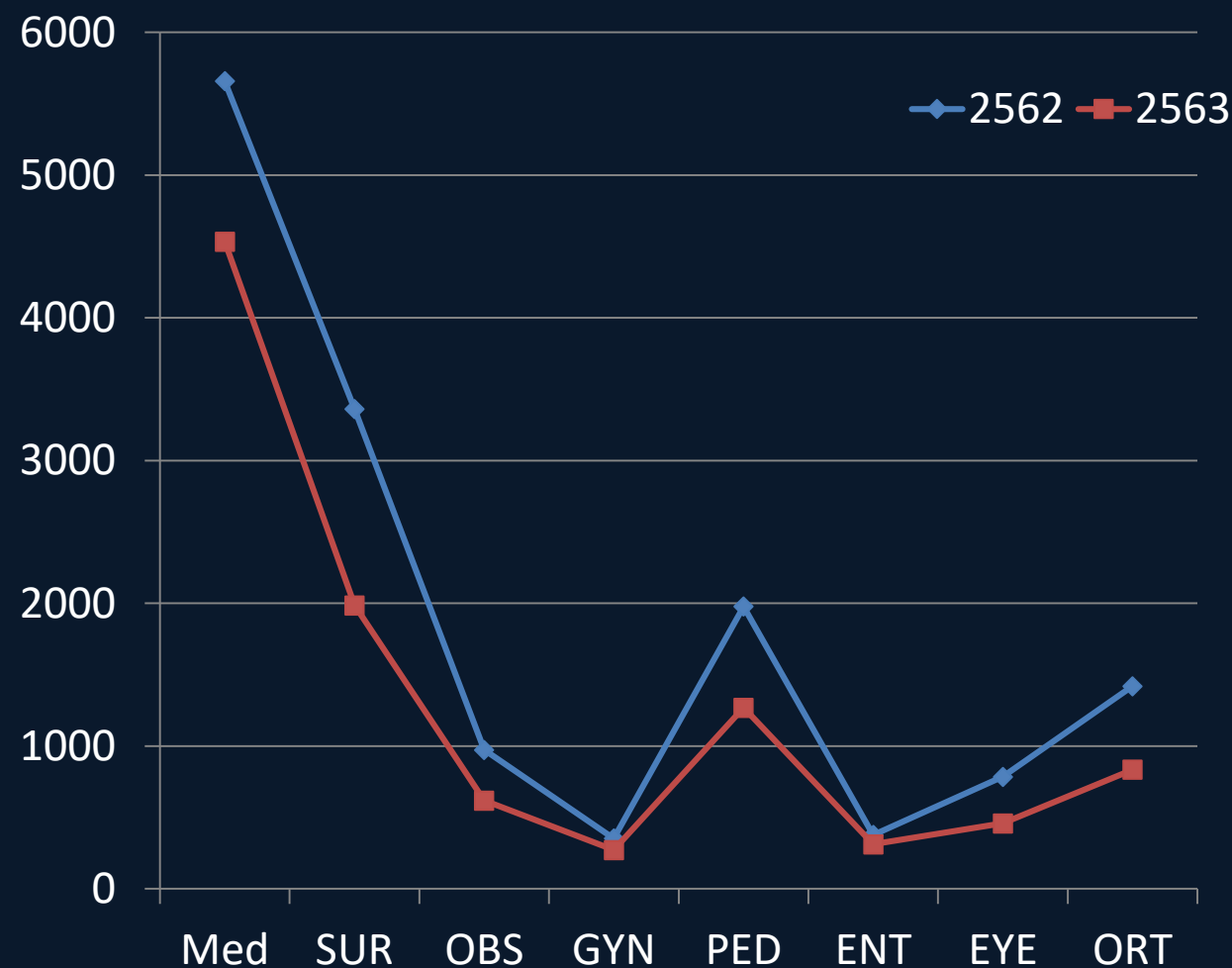



ประจำเดือน	CR	QR	Cash	NWC	NI+Depreciation	Liquid Index	Status Index	Survival Index	Risk Scoring
ปี 2562	1.32	1.14	0.46	24,683,300.53	-45,346,820.40	2	0	1	3
กรกฎาคม 2563	1.28	1.11	0.40	26,298,418.93	8,494,864.43	2	0	0	2



# ปัจจัยที่มีผลต่อวิกฤตทางการเงินของโรงพยาบาลพังงาเป็นผลทำให้ Cash Ration ลดลง

1.จำนวนผู้ป่วยลดลงเดือนเม.ย.-มิ.ย.63 เนื่องจาก Covid-19 ทำให้รายได้ลดลง เช่น ค่าห้องพิเศษ ค่าธรรมเนียม ค่ารักษาพยาบาล	
2.มีการตามจ่ายหนี้ประกันสังคมของเก่าที่ ร.พ.วชิระภูเก็ต ไม่ได้เรียกเก็บ แล้วมาเรียกเก็บทีหลัง ร.พ.ต้องรับภาระในการชำระหนี้ของเก่า ทั้งที่ได้จัดสรรเงินไปให้กับเครือข่ายเรียบร้อยแล้ว ทำให้ยอดจัดสรรประกันสังคมที่ต้องเข้าเป็นรายได้ของ ร.พ. ลดลง	
3.ร.พ.พังงาต้องรับภาระดูแลศูนย์สังการ ทำให้ OT เพิ่มขึ้น 700,000 บาท ซึ่งใช้เงินบำรุงในการจ่าย เงิน สพฉ.ไม่สามารถดูแลได้	
4.ค่ารักษาพยาบาลที่เกิดจากลูกหนี้ OP UC นอก CUP ในจังหวัด ปี 63 ณ เดือน ก.ค.63 เกิดขึ้นจริง 42 ล้านบาท แต่ได้รับชำระ 2.6 ล้านบาท จากเดิมปี 62 ได้รับชำระ 7 ล้านบาท	
5. รพ.สต. (ลูกข่าย) มีจำนวน 11 แห่ง จ่าย Fix cost 3.33 ล้านบาท ต่อปี ใช้เงินจาก OP ในการจ่าย ทำให้รายได้ที่เข้าเงินบำรุงของ ร.พ.เป็นคงเหลือประมาณ 300,000 บาทต่อปี	
6.เจ้าหนี้การค้าสะสม ณ กรกฎาคม 2563 = 91.23 ล้านบาท	

# มาตรการลดค่าใช้จ่ายของโรงพยาบาลพังงา

1. การตรวจสอบภายใน	- เพื่อให้การจัดซื้อจัดจ้างให้เป็นไปตามระเบียบพัสดุ - วัสดุคงคลังมีตรวจสอบภายในทั้งคลังใหญ่และคลังย่อย โดยคล่อมสายงานทุก 3 เดือน
2. ให้มีการคงคลังพัสดุไม่เกิน 1.5 เดือนทุกคลัง	
3. มีมาตรการเข้มข้นในเรื่องการใช้จ่ายอย่างสมเหตุสมผล ลดการใช้จ่ายราคาแพง	
4. แจ้งแพทย์ให้สั่ง Lab ตามความจำเป็น	
5. หน่วยเบิกที่เป็น รพสต. มีการตรวจสอบภายในทุก 3 เดือน และคงคลังไม่เกิน 2 เดือน	
6. มาตรการประหยัดพลังงานไฟฟ้า โดยการใช้หลอด LCD	

# วิเคราะห์สถานการณ์ผู้ป่วยใน ผู้ป่วยนอก จังหวัดพังงา

งานชดเชยค่าบริการทางการแพทย์



# สัดส่วน SUM Adj.RW ของหน่วยบริการ (ต.ค 2562 - ก.ค.2563)

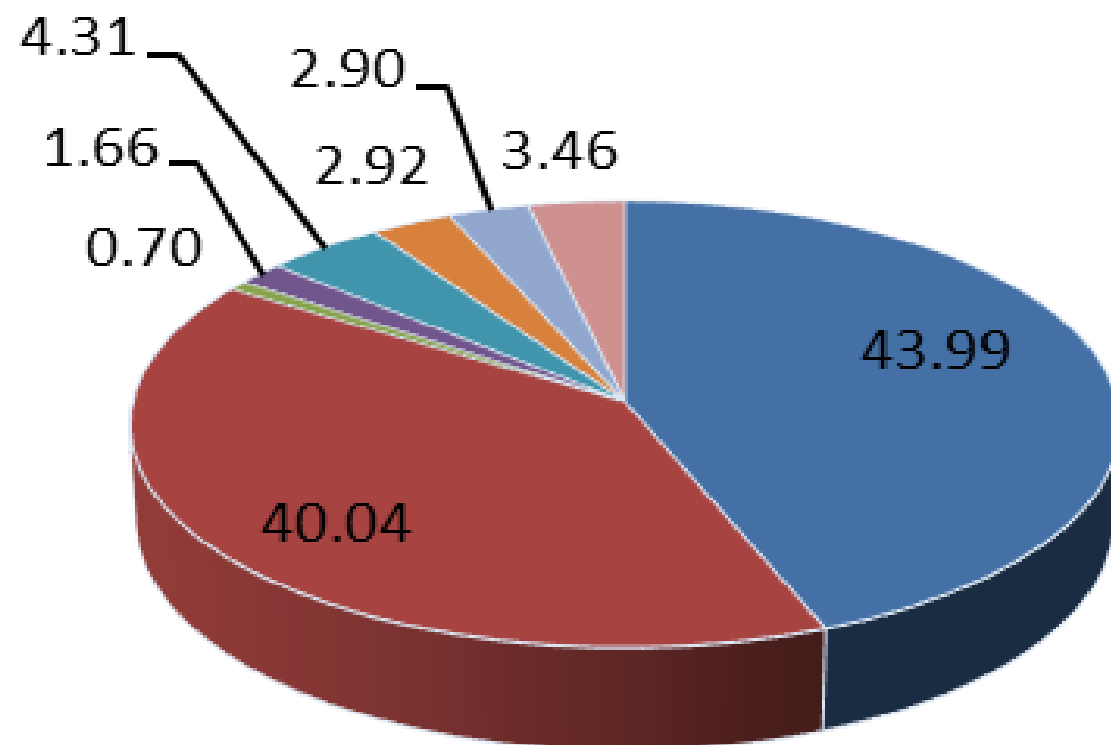

- รพ.พังงา
- รพ.ตะกั่วป่า
- รพ.เกาะยาวชัยพัฒนา
- รพ.กะปงชัยพัฒนา
- รพ.ตะกั่วทุ่ง
- รพ.คุระบุรีชัยพัฒนา
- รพ.ทับปุด
- รพ.ท้ายเหมืองชัยพัฒนา

ค่า Sum adj.Rw รวม ตุลาคม 2562 -กรกฎาคม 2563  
(10 เดือน) ในเขตบริการ

รพ	Adjrw จริง	ประมาณการ adjrw ทั้งปี	ร้อยละค่า sum adjRW เปรียบเทียบกับค่าประมาณการ
รพ.พังงา	7,992.3746	9,951.4438	80.31
รพ.ตะกั่วป่า	7,274.7636	7,912.3617	91.94
รพ.เกาะยาวชัยพัฒนา	127.9720	267.4171	47.85
รพ.กะปงชัยพัฒนา	300.9951	408.7540	73.64
รพ.ตะกั่วทุ่ง	783.6998	1,017.9527	76.99
รพ.คุระบุรีชัยพัฒนา	530.0981	739.1925	71.71
รพ.ทับปุด	527.5244	675.6503	78.08
รพ.ท้ายเหมืองชัยพัฒนา	629.3211	1,171.5122	53.72
รวม	18,166.7487	22,144.2843	82.04

# รายรับค่าชดเชยผู้ป่วยใน หลังปรับลดค่าแรง (ต.ค 2562-ก.ค.2563)

หน่วยบริการ	รวมจ่ายชดเชย IP	รวมปรับลดค่าแรง IP	รวมจ่ายชดเชยหลังปรับลดค่าแรง IP	ประมาณการรายรับ IP หลังปรับลดค่าแรง	ร้อยละการเบิกชดเชยค่าบริการผู้ป่วยในเปรียบเทียบกับประมาณการรายรับผู้ป่วยใน หลังปรับลดค่าแรง
รพ.พังงา	65,185,537.62	58,589,753.41	6,595,784.21	13,790,576.75	47.83
รพ.ตะกั่วป่า	60,997,364.93	44,928,139.45	16,069,225.48	13,957,174.26	115.13
รพ.เกาะยาวชัยพัฒนา	1,231,280.59	1,178,743.61	52,536.98	2,004,301.72	2.62
รพ.กะปงชัยพัฒนา	2,899,050.89	2,480,927.09	418,123.80	2,207,527.43	18.94
รพ.ตะกั่วทุ่ง	7,052,461.44	4,653,198.41	2,399,263.03	4,171,918.11	57.51
รพ.บางไทร	-	-	-	-	-
รพ.กระบือชัยพัฒนา	4,950,201.34	3,423,929.58	1,526,271.76	3,899,253.48	39.14
รพ.ทับปุด	4,937,275.64	3,001,181.59	1,936,094.05	3,283,777.59	58.96
รพ.ท้ายเหมืองชัยพัฒนา	5,679,885.42	4,163,780.38	1,516,105.04	5,325,488.53	28.47
รวม	152,933,057.87	122,419,653.52	30,513,404.35	48,640,017.87	62.73

เปรียบเทียบ Sum Adj.RW ผลงานการให้บริการผู้ป่วยใน ของโรงพยาบาล (ผู้ป่วยในเขต)  
ตุลาคม -กรกฎาคม 2563 (10 เดือน)

รพ.	AdjRw62	AdjRw63	% Growth 63
รพ.พังงา	9022.59	8725.03	-3.30
รพ.ตะกั่วป่า	7142.27	8288.57	16.05
รพ.เกาะยาวชัยพัฒนา	236.72	143.86	-39.23
รพ.กะปงชัยพัฒนา	376.24	326.85	-13.13
รพ.ตะกั่วทุ่ง	969.01	789.43	-18.53
รพ.คุระบุรีชัยพัฒนา	509.11	533.67	4.82
รพ.ทับปุด	647.37	584.96	-9.64
รพ.ท้ายเหมืองชัยพัฒนา	1061.98	652.30	-38.58
รวมจังหวัด	9022.59	8725.03	-3.30





## รายได้ของหน่วยบริการ แยกรายสิทธิ์ ตุลาคม 2562 – กรกฎาคม 2563

ประเภทสิทธิ	จำนวน (ราย)	เป็นเงิน
ประกันสุขภาพ	262,908	236,458,419.06
ข้าราชการ	53,566	48,549,332.42
ชำระเงิน อื่น ๆ	16,019	37,060,638.99
ประกันสังคม	24,483	19,799,293.22
ต่างด้าว	9,443	13,864,760.32
พรบ.	3,665	7,804,161.84
ข้าราชการ อปท.	7,501	6,653,138.41

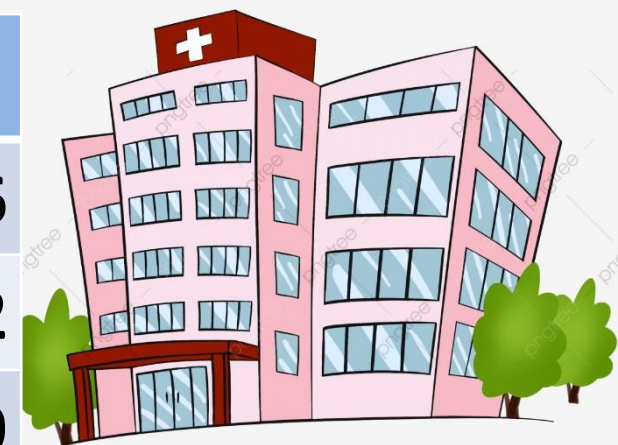

# การเรียกเก็บลูกหนี้ IPD รวมทุกหน่วยบริการ (ตุลาคม 2562-กรกฎาคม 2563)

จำนวน 1,428 ราย ยอดเงินทั้งหมด 2,205,224.39 บาท

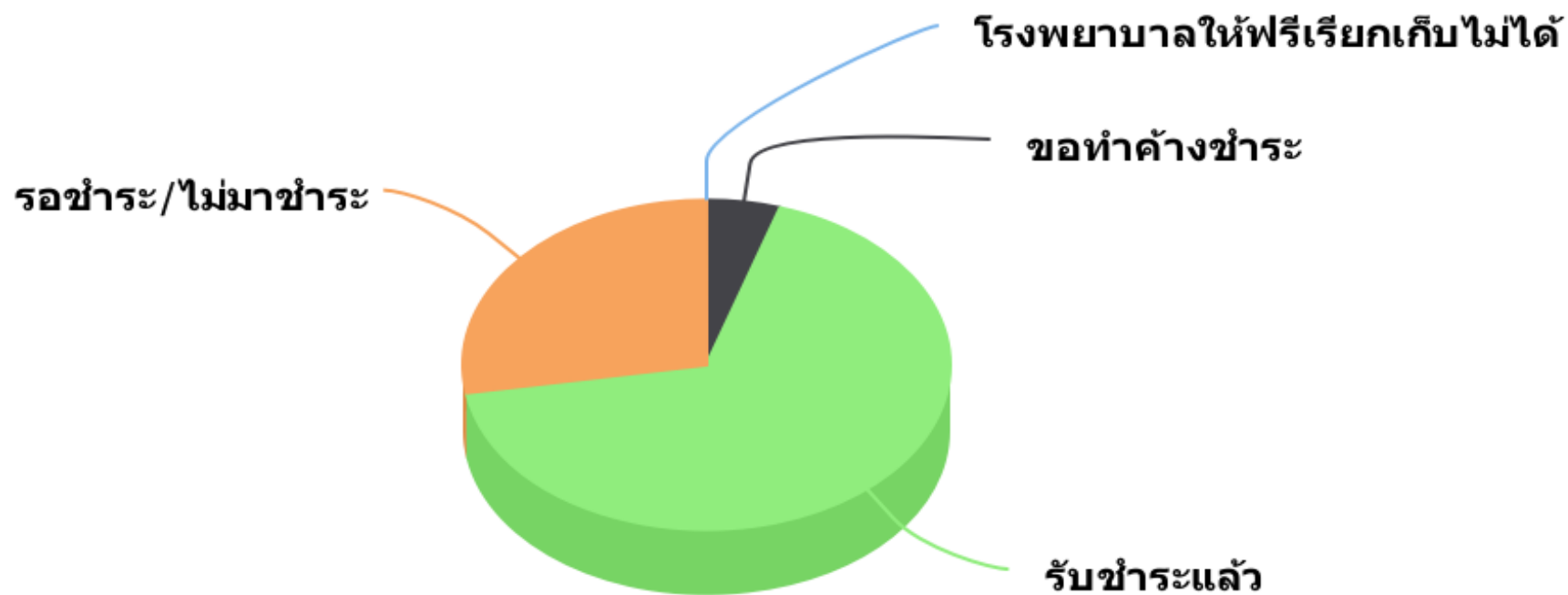

- โรงพยาบาลให้ฟรีเรียกเก็บไม่ได้
- ขอทำค้างชำระ
- รับชำระแล้ว
- รอชำระ/ไม่มาชำระ



ที่มา: E-HOS Phang-nga

# การเรียกเก็บลูกหนี้ OPD รวมทุกหน่วยบริการ (ตุลาคม 2562-กรกฎาคม 2563)

จำนวน 14,559 ราย ยอดเงินทั้งหมด 4,726,262.36 บาท

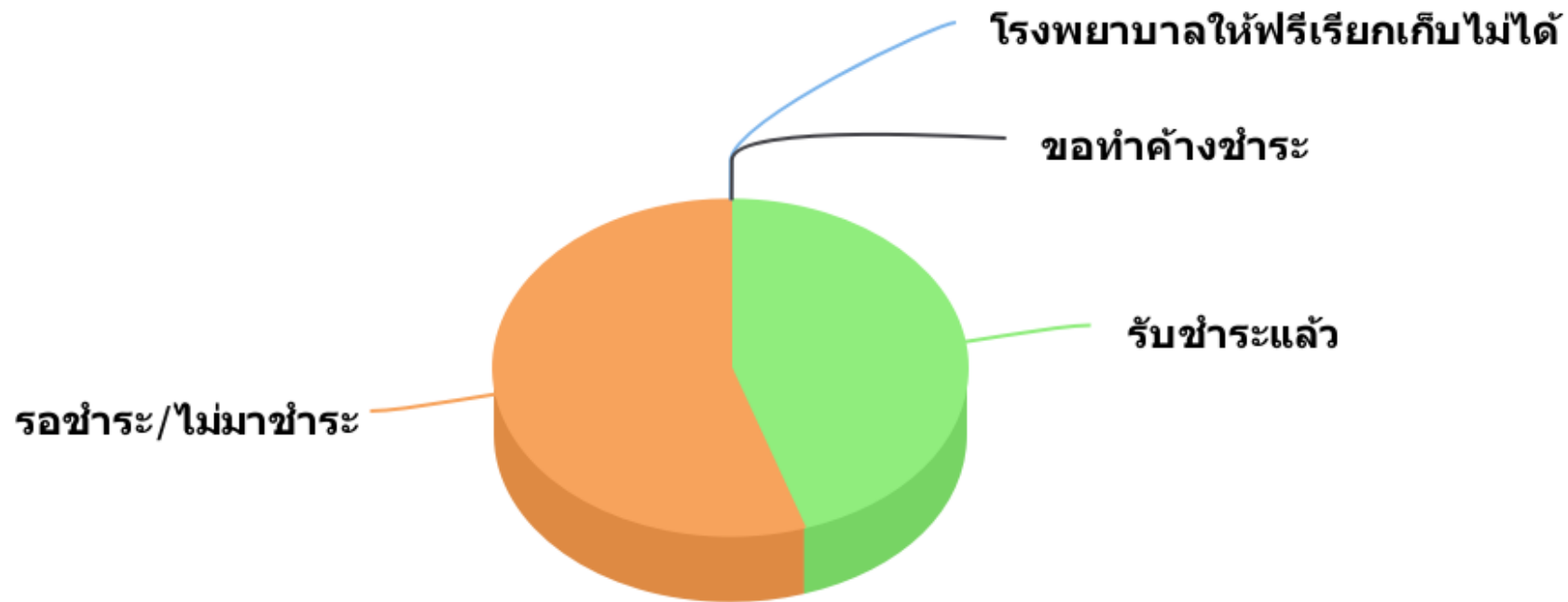

- โรงพยาบาลให้ฟรีเรียกเก็บไม่ได้
- ขอทำค้างชำระ
- รับชำระแล้ว
- รอชำระ/ไม่มาชำระ

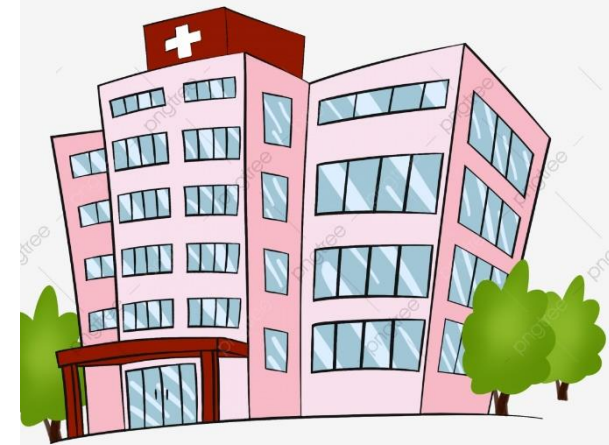

## การส่งต่อผู้ป่วย (ต.ค.-ก.ค.63)

หน่วยบริการในจังหวัดพังงา REFER ไปยังหน่วยบริการในเขต

โรงพยาบาลรับส่งต่อ	จำนวน (ราย)
10680 รพ.มหाराชนครศรีธรรมราช	24
10738 รพ.กระบี่	12
10741 รพ.วชิระภูเก็ต	6,864
12184 รพ.กรุงเทพภูเก็ตโรงพยาบาลทั่วไปขนาดใหญ่	3
10681 รพ.สุราษฎร์ธานี	1,063
12289 รพ.สวนสราญรมย์	158
14203 รพ.มะเร็ิงสุราษฎร์ธานี	1,187
รวม	9,311



# 10 อันดับโรค ที่ส่งไปรักษาข้ามจังหวัดภายในเขต กรณี OP refer ปี 2563 (ต.ค.-ก.ค.63)

PDX	Pdx DESC	จำนวน (ราย)
C509	Malignant neoplasm of breast, unspecified	540
I251	Atherosclerotic heart disease	239
I10	Essential (primary) hypertension	217
G409	Epilepsy, unspecified	194
C20	Malignant neoplasm of rectum	180
E119	Non-insulin-dependent diabetes mellitus, without complications	138
F900	Disturbance of activity and attention	137
C539	Malignant neoplasm of cervix uteri, unspecified	135
N185	Chronic kidney disease, stage 5	132
F83	Mixed specific developmental disorders	110



# 10 อันดับ หัตถการที่ส่งไปรักษาข้ามจังหวัดภายในเขต กรณีOP refer ปี 2563 (ต.ค.-ก.ค.63)

PROC	DESC_R	จำนวน (ราย)
9224	TELERADIO USING PHOTONS	681
9925	INJECT CA CHEMOTHER NEC	349
9395	HYPERBARIC OXYGENATION	56
8911	TONOMETRY	37
9509	EYE EXAMINATION NOS	24
8893	MRI SPINAL CANAL	18
9228	ISOTOPE INJECT/INSTILL	16
9357	DRESSING OF WOUND NEC	9
9227	Radioactive elem implant	7
9218	TOTAL BODY SCAN	5

# สรุปผลการปิดยอดประกันกองทุนผู้ป่วยใน 55 % ปี 2563

สปสช.เขต 11 สุราษฎร์ธานี  
แหล่งข้อมูล ระบบ e-claim NHSO

## สรุปผลการเบิกชดเชยค่าบริการกองทุนผู้ป่วยใน ปี 63 (10 เดือน)

จังหวัด	หน่วยบริการ	ประมาณการ รายรับ IP หลังปรับลด ค่าแรง	รวมจ่ายชดเชย หลังปรับลดค่าแรง IP 10 เดือน	ปิดรอบ IP 55 %	รวมจ่ายชดเชย IP	ร้อยละ จ่าย ชดเชย IP
พังงา	รพ.ตะกั่วป่า	13,957,174.26	16,069,225.48		16,069,225.48	115.13
	รพ.ทับปุด	3,283,777.59	1,936,094.05	455,563.00	2,391,657.05	72.83
	รพ.ตะกั่วทุ่ง	4,171,918.11	2,399,263.03	193,285.00	2,592,548.03	62.14
	รพ.พังงา	13,790,576.75	6,595,784.21	1,927,227.00	8,523,011.21	61.80
	รพ.คุระบุรีชัยพัฒน์	3,899,253.48	1,526,271.76	727,571.00	2,253,842.76	57.80
	รพ.เกาะยาวชัยพัฒน์	2,004,301.72	52,536.98	1,049,829.00	1,102,365.98	55.00
	รพ.กะปงชัยพัฒน์	2,207,527.43	418,123.80	796,016.00	1,214,139.80	55.00
	รพ.ท้ายเหมืองชัยพัฒน์	5,325,488.53	1,516,105.04		1,516,105.04	28.47
	รวม	48,640,017.87	30,513,404.35	5,149,491.00	35,662,895.35	73.32



# สรุปผลการปิดยอดประกันกองทุนผู้ป่วยใน 95 % ปี 2563

## ตามมติ คณะกรรมการ 7\*7

### สรุปผลการปิดยอดประกันกองทุนผู้ป่วยใน 95% ตามมติ 7\*7

จังหวัด	หน่วยบริการ	(A) ยอดประกัน รายรับปี 63 (OP+PP+IP)	(B) รวม OP+PP +IP (10 เดือน) + ปิดรอบ IP 55%	(C) รายรับ IP ส.ค.-ก.ย.62	(D)=(B)+(C) รวมประมาณ การรายรับ ตามมติ 7*7)	(E)=(D)*95% ของเงินประกัน	เติมเงินให้ถึง ยอดประกัน 95%
พังงา	รพ.พังงา	20,066,465.58	14,798,900.04	765,043.67	15,563,943.71	19,063,142.30	3,499,198.59
	รพ.ตะกั่วป่า	21,233,478.08	23,345,529.30	265,458.49	23,610,987.79	20,171,804.18	-
	รพ.เกาะยาวชัยพัฒนา	13,703,825.43	12,801,889.69	128,601.28	12,930,490.97	13,018,634.16	88,143.19
	รพ.กะปงชัยพัฒนา	12,797,958.46	11,804,570.83	40,025.74	11,844,596.57	12,158,060.54	313,463.97
	รพ.ตะกั่วทุ่ง	25,560,383.63	23,981,013.55	742,394.42	24,723,407.97	24,282,364.45	-
	รพ.บางไทร	10,000,000.00	10,000,000.00	-	10,000,000.00	9,500,000.00	-
	รพ.คุระบุรีชัยพัฒนา	22,930,097.25	21,284,686.53	155,642.19	21,440,328.72	21,783,592.39	343,263.67
	รพ.ทับปุด	19,898,574.75	19,006,454.21	806,416.64	19,812,870.85	18,903,646.01	-
	รพ.ท้ายเหมืองชัยพัฒนา	27,953,675.40	28,669,079.04	1,092,780.12	29,761,859.16	26,555,991.63	-
	รวม	174,144,458.58	165,692,123.19	3,996,362.55	169,688,485.74	165,437,235.65	4,244,069.41



รายงาน Statement จาก ช.ก.ส. (กองทุนสุขภาพตำบล) รายอำเภอ ประจำปีงบประมาณ 2562-2563

ที่	อำเภอ	ปีงบประมาณ 2562				ปีงบประมาณ 2563 (ต.ค. ถึง 25 ส.ค.)			
		เงินกองทุน	รายจ่าย	เงินคงเหลือ	ร้อยละ	เงินกองทุน	รายจ่าย	เงินคงเหลือ	ร้อยละ
1	กะปง	1,700,811.19	1,183,046.00	517,765.19	30.44	1,607,820.33	1,034,268.00	573,552.33	35.67
2	เกาะยาว	2,528,894.75	981,823.00	1,547,071.75	61.18	2,364,651.99	1,473,347.00	891,304.99	37.69
3	คุระบุรี	2,906,770.53	2,179,802.88	726,967.65	25.01	2,863,032.60	2,055,684.12	807,348.48	28.20
4	ตะกั่วทุ่ง	5,589,943.03	3,474,783.00	2,115,160.03	37.84	5,199,331.43	2,969,685.00	2,229,646.43	42.88
5	ตะกั่วป่า	7,473,575.56	3,638,360.00	3,835,215.56	51.32	7,558,026.35	5,535,097.80	2,022,928.55	26.77
6	ทับปุด	4,024,573.58	2,359,549.00	1,665,024.58	41.37	3,474,005.26	2,010,494.00	1,463,511.26	42.13
7	ท้ายเหมือง	8,088,071.87	3,975,854.24	4,112,217.63	50.84	7,709,538.29	3,394,418.37	4,315,119.92	55.97
8	เมืองพังงา	5,474,306.40	2,999,327.00	2,474,979.40	45.21	4,763,219.59	2,466,030.01	2,297,189.58	48.23
รวม 8 อำเภอ		37,786,946.91	20,792,545.12	16,994,401.79	44.97	35,539,625.84	20,939,024.30	14,600,601.54	41.08

รายงาน Statement จาก ธ.ก.ส. (กองทุนสุขภาพตำบล) อำเภอกะปง ประจำปีงบประมาณ 2562-2563

ที่	กองทุน	ปีงบประมาณ 2562				ปีงบประมาณ 2563 (ต.ค. ถึง 25 ส.ค.)			
		เงินกองทุน	รายจ่าย	เงินคงเหลือ	ร้อยละ	รวมเงิน	รายจ่าย	เงินคงเหลือ	ร้อยละ
1	อบต.ท่านา	545,005.14	438,663.00	106,342.14	19.51	468,387.42	343,790.00	124,597.42	26.60
2	อบต.รมณีชัย	227,548.14	199,019.00	28,529.14	12.54	253,848.22	213,163.00	40,685.22	16.03
3	อบต.เหมาะ	278,268.44	163,154.00	115,114.44	41.37	305,361.26	203,229.00	102,132.26	33.45
4	อบต.เหลด	362,317.65	294,682.00	67,635.65	18.67	265,029.63	216,866.00	48,163.63	18.17
5	ทต.ท่านา	287,671.82	87,528.00	200,143.82	69.57	315,193.80	57,220.00	257,973.80	81.85
รวม 5 กองทุน		1,700,811.19	1,183,046.00	517,765.19	30.44	1,607,820.33	1,034,268.00	573,552.33	35.67

รายงาน Statement จาก ฅ.ก.ส. (กองทุนสุขภาพตำบล) อำเภอเกาะยาว ประจำปีงบประมาณ 2562-2563

ที่	กองทุน	ปีงบประมาณ 2562				ปีงบประมาณ 2563 (ต.ค. ถึง 25 ส.ค.)			
		รวมเงิน	รายจ่าย	เงินคงเหลือ	ร้อยละ	รวมเงิน	รายจ่าย	เงินคงเหลือ	ร้อยละ
1	ทต.เกาะยาวใหญ่	752,848.33	183,215.00	569,633.33	75.66	595,778.24	560,800.00	34,978.24	5.87
2	ทต.พรุไฉ	549,215.11	231,878.00	317,337.11	57.78	705,500.55	512,497.00	193,003.55	27.36
3	ทต.เกาะยาว	419,079.06	41,560.00	377,519.06	90.08	378,271.04	62,590.00	315,681.04	83.45
4	อบต.เกาะยาวน้อย	807,752.25	525,170.00	282,582.25	34.98	685,102.16	337,460.00	347,642.16	50.74
รวม 4 กองทุน		2,528,894.75	981,823.00	1,547,071.75	61.18	2,364,651.99	1,473,347.00	891,304.99	37.69

รายงาน Statement จาก ช.ก.ส. (กองทุนสุขภาพตำบล) อำเภอกระบุรี ประจำปีงบประมาณ 2562-2563

ที่	กองทุน	ปีงบประมาณ 2562				ปีงบประมาณ 2563 (ต.ค. ถึง 25 ส.ค.)			
		รวมเงิน	รายจ่าย	เงินคงเหลือ	ร้อยละ	รวมเงิน	รายจ่าย	เงินคงเหลือ	ร้อยละ
1	อบต.เกาะพระทอง	330,733.08	174,925.00	155,808.08	47.11	263,763.00	127,880.00	135,883.00	51.52
2	อบต.กระบุรี	1,043,865.03	810,554.00	233,311.03	22.35	1,113,245.65	680,600.00	432,645.65	38.86
3	อบต.แม่นางขาว	447,173.97	293,887.00	153,286.97	34.28	468,984.57	386,752.00	82,232.57	17.53
4	ทต.กระบุรี	494,412.09	322,979.88	171,432.21	34.67	433,698.57	334,756.12	98,942.45	22.81
5	อบต.บางวัน	590,586.36	577,457.00	13,129.36	2.22	583,340.81	525,696.00	57,644.81	9.88
รวม 5 กองทุน		2,906,770.53	2,179,802.88	726,967.65	25.01	2,863,032.60	2,055,684.12	807,348.48	28.20

รายงาน Statement จาก ช.ก.ส. (กองทุนสุขภาพตำบล) อำเภอตะกั่วทุ่ง ประจำปีงบประมาณ 2562-2563

ที่	กองทุน	ปีงบประมาณ 2562				ปีงบประมาณ 2563 (ต.ค. ถึง 25 ส.ค.)			
		รวมเงิน	รายจ่าย	เงินคงเหลือ	ร้อยละ	รวมเงิน	รายจ่าย	เงินคงเหลือ	ร้อยละ
1	อบต.กระโสม	1,149,877.43	211,777.00	938,100.43	81.58	949,089.82	114,822.00	834,267.82	87.90
2	อบต.กะไหล	758,348.34	663,165.00	95,183.34	12.55	607,172.21	598,191.00	8,981.21	1.48
3	อบต.คลองเคียน	533,334.53	424,638.00	108,696.53	20.38	516,223.10	375,802.00	140,421.10	27.20
4	อบต.โคกกลอย	1,143,236.37	776,896.00	366,340.37	32.04	1,085,342.78	441,130.00	644,212.78	59.36
5	อบต.ถ้ำ	286,699.26	251,980.00	34,719.26	12.11	359,155.84	230,245.00	128,910.84	35.89
6	อบต.ท่าอยู่	575,666.66	265,407.00	310,259.66	53.90	580,307.76	470,034.00	110,273.76	19.00
7	อบต.หล่อยูง	391,318.79	356,339.00	34,979.79	8.94	446,025.67	411,700.00	34,325.67	7.70
8	ทต.กระโสม	344,027.67	188,855.00	155,172.67	45.10	321,794.45	115,290.00	206,504.45	64.17
9	ทต.โคกกลอย	407,433.98	335,726.00	71,707.98	17.60	334,219.80	216,971.00	117,248.80	35.08
รวม 9 กองทุน		5,589,943.03	3,474,783.00	2,115,160.03	37.84	5,199,331.43	2,974,185.00	2,225,146.43	42.80

รายงาน Statement จาก ฐ.ก.ส. (กองทุนสุขภาพตำบล) อำเภอตะกั่วป่า ประจำปีงบประมาณ 2562-2563

ที่	กองทุน	ปีงบประมาณ 2562				ปีงบประมาณ 2563 (ต.ค. ถึง 25 ส.ค.)			
		รวมเงิน	รายจ่าย	เงินคงเหลือ	ร้อยละ	รวมเงิน	รายจ่าย	เงินคงเหลือ	ร้อยละ
1	อบต.เกาะคอเขา	78,125.58	51,700.00	26,425.58	33.82	111,532.54	106,300.00	5,232.54	4.69
2	ทต.คึกคัก	852,229.93	195,315.00	656,914.93	77.08	1,022,005.98	422,068.00	599,937.98	58.70
3	อบต.โคกเคียน	830,668.12	422,930.00	407,738.12	49.09	799,074.71	676,799.00	122,275.71	15.30
4	อบต.บางไทร	826,409.20	522,271.00	304,138.20	36.80	678,502.67	576,265.50	102,237.17	15.07
5	ทต.บางนายสี	1,016,609.56	686,513.00	330,096.56	32.47	1,422,268.96	1,273,924.00	148,344.96	10.43
6	อบต.บางม่วง	1,685,422.99	846,791.00	838,631.99	49.76	1,555,319.35	762,013.00	793,306.35	51.01
7	ทม.ตะกั่วป่า	2,184,110.18	912,840.00	1,271,270.18	58.21	1,969,322.14	1,717,728.30	251,593.84	12.78
รวม 7 กองทุน		7,473,575.56	3,638,360.00	3,835,215.56	51.32	7,558,026.35	5,535,097.80	2,022,928.55	26.77

รายงาน Statement จาก ช.ก.ส. (กองทุนสุขภาพตำบล) อำเภอทับปุด ประจำปีงบประมาณ 2562-2563

ที่	กองทุน	ปีงบประมาณ 2562				ปีงบประมาณ 2563 (ต.ค. ถึง 25 ส.ค.)			
		รวมเงิน	รายจ่าย	เงินคงเหลือ	ร้อยละ	รวมเงิน	รายจ่าย	เงินคงเหลือ	ร้อยละ
1	อบต. โศกเจริญ	358,128.65	283,661.00	74,467.65	20.79	336,605.75	301,875.00	34,730.75	10.32
2	อบต.บ่อแสน	934,092.30	752,393.00	181,699.30	19.45	898,728.06	764,310.00	134,418.06	14.96
3	อบต.บางเหริยง	553,576.95	152,031.00	401,545.95	72.54	426,954.70	0.00	426,954.70	100.00
4	อบต.มะรุ่ย	1,198,620.09	541,779.00	656,841.09	54.80	924,596.08	278,855.00	645,741.08	69.84
5	ทต.ทับปุด	340,683.47	99,600.00	241,083.47	70.76	244,591.98	122,090.00	122,501.98	50.08
6	อบต.ทับปุด	639,472.12	530,085.00	109,387.12	17.11	642,528.69	543,364.00	99,164.69	15.43
รวม 6 กองทุน		4,024,573.58	2,359,549.00	1,665,024.58	41.37	3,474,005.26	2,010,494.00	1,463,511.26	42.13

รายงาน Statement จาก ช.ก.ส. (กองทุนสุขภาพตำบล) อำเภอท้ายเหมือง ประจำปีงบประมาณ 2562-2563

ที่	กองทุน	ปีงบประมาณ 2562				ปีงบประมาณ 2563 (ต.ค. ถึง 25 ส.ค.)			
		รวมเงิน	รายจ่าย	เงินคงเหลือ	ร้อยละ	รวมเงิน	รายจ่าย	เงินคงเหลือ	ร้อยละ
1	อบต.ทุ่งมะพร้าว	838,865.85	760,800.00	78,065.85	9.31	709,280.09	506,906.54	202,373.55	28.53
2	อบต.นาเตย	1,284,506.17	475,419.00	809,087.17	62.99	1,429,077.85	425,206.83	1,003,871.02	70.25
3	อบต.บางทอง	1,059,586.27	554,980.00	504,606.27	47.62	874,547.98	402,440.00	472,107.98	53.98
4	ทต.ลำแก่น	1,359,559.14	528,903.00	830,656.14	61.10	1,510,709.55	637,275.00	873,434.55	57.82
5	อบต.ลำภี	721,281.45	401,265.00	320,016.45	44.37	645,313.17	238,260.00	407,053.17	63.08
6	ทต.ท้ายเหมือง	788,125.03	390,804.80	397,320.23	50.41	792,842.22	327,574.00	465,268.22	58.68
7	อบต.ท้ายเหมือง	2,036,147.96	863,682.44	1,172,465.52	57.58	1,747,767.43	1,200,615.00	547,152.43	31.31
รวม 7 กองทุน		8,088,071.87	3,975,854.24	4,112,217.63	50.84	7,709,538.29	3,738,277.37	3,971,260.92	51.51



รายงาน Statement จาก ฐ.ก.ส. (กองทุนสุขภาพตำบล) อำเภอเมืองพังงา ประจำปีงบประมาณ 2562-2563

ที่	กองทุน	ปีงบประมาณ 2562				ปีงบประมาณ 2563 (ต.ค. ถึง 25 ส.ค.)			
		รวมเงิน	รายจ่าย	เงินคงเหลือ	ร้อยละ	รวมเงิน	รายจ่าย	เงินคงเหลือ	ร้อยละ
1	อบต.เกาะปันหยี	616,503.31	585,908.00	30,595.31	4.96	483,318.81	468,993.00	14,325.81	2.96
2	อบต.ถ้ำน้ำผุด	429,632.28	191,260.00	238,372.28	55.48	517,971.05	212,281.00	305,690.05	59.02
3	อบต.ทุ่งคาโงก	248,132.37	198,940.00	49,192.37	19.83	234,151.11	195,725.00	38,426.11	16.41
4	อบต.นบปรัง	825,640.47	734,536.00	91,104.47	11.03	440,775.01	418,532.01	22,243.00	5.05
5	ทต.บางเตย	749,055.98	505,425.00	243,630.98	32.53	846,146.06	656,565.00	189,581.06	22.41
6	อบต.ปากอ	174,169.50	169,741.00	4,428.50	2.54	175,911.39	71,090.00	104,821.39	59.59
7	ทม.พังงา	2,075,810.08	462,067.00	1,613,743.08	77.74	1,625,511.60	182,644.00	1,442,867.60	88.76
8	อบต.ตากแดด	355,362.41	151,450.00	203,912.41	57.38	439,434.56	260,200.00	179,234.56	40.79
รวม 8 กองทุน		5,474,306.40	2,999,327.00	2,474,979.40	45.21	4,763,219.59	2,466,030.01	2,297,189.58	48.23

## ปัญหาและอุปสรรคต่อการดำเนินงานกองทุนฯจาก โควิด-19

- ส่งผลกระทบต่อการทำงานและกิจกรรมต่างๆ ในโครงการที่ได้รับอนุมัติจากกองทุน

### แนวทางแก้ไขปัญหา

- ผู้รับผิดชอบงานระดับเขต จังหวัดและอำเภอ ได้เฝ้าติดตามสนับสนุนการดำเนินงาน พร้อมเข้าร่วมประชุมกับคณะกรรมการกองทุนฯ ได้เสนอแนะให้ผู้รับผิดชอบโครงการที่ได้รับอนุมัติจากกองทุนฯ ขอย้ายระยะเวลาในการดำเนินงานต่อคณะกรรมการกองทุนฯ ทั้งนี้ระยะเวลาดำเนินงานไม่ควรเกิน เดือนธันวาคม 2563 เพื่อจะได้สรุปผลการดำเนินงาน และรายงานผลการดำเนินงาน สปสช.เขต 11