

# สถานการณ์การเงินการคลัง ไตรมาส 4 ปี 2563

## ของหน่วยบริการในจังหวัดพังงา

1. ระดับ 7 : ความเสี่ยงการเงินสูงมาก (วิกฤติ) 0 แห่ง (0%)
2. ระดับ 5-6 : ความเสี่ยงการเงินสูง 1 แห่ง (11.11%)
3. ระดับ 4 : ความเสี่ยงการเงินปานกลาง 1 แห่ง (11.11%)

ร้อยละของหน่วยบริการที่ประสบภาวะวิกฤตทางการเงิน  
ระดับ 7  
ปี 2555 – ปี 2563

ระดับความเสี่ยงทางการเงิน  
ของหน่วยบริการในจังหวัดพังงา  
ไตรมาส 3 ปี 2563

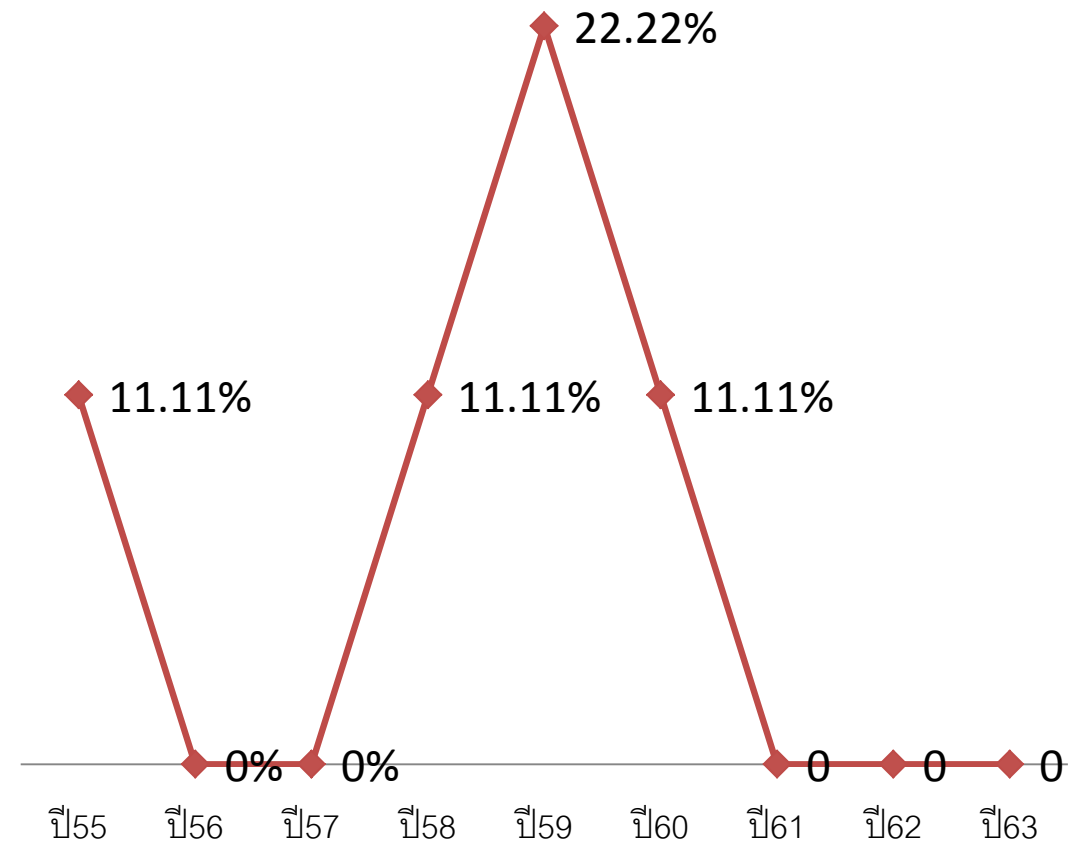
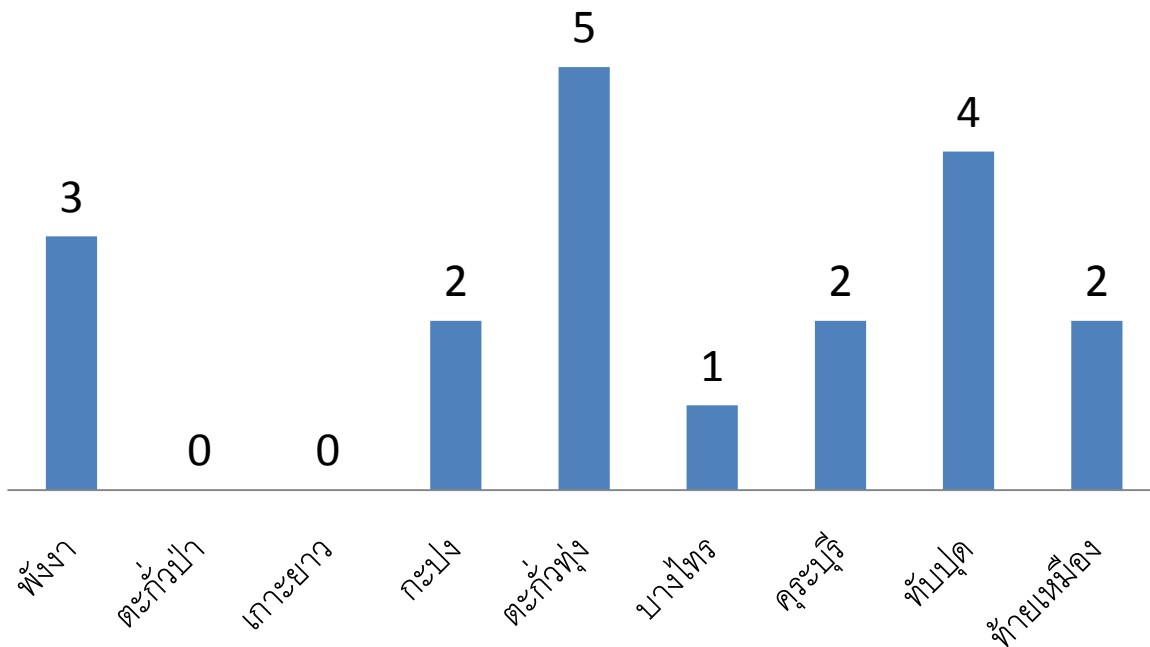

# ภาพรวมสถานการณ์การเงิน ณ วันที่ 31 สิงหาคม 2563

ปี 2560 – ปี 2563 (ส.ค.)

หน่วยบริการ	ทุนสำรองสุทธิ (NWC)	รายได้สูง (ต่ำ) กว่าค่าใช้จ่ายสุทธิ (NI)	EBITDA	เงินบำรุงคงเหลือ (หักหนี้แล้ว)
พังงา	16.84	-2.01	11.58	-60.04
ตะกั่วป่า	47.59	1.58	18.06	4.92
เกาะยาว	15.62	27.09	12.91	12.12
กะปง	2.39	3.92	6.98	-3.37
ตะกั่วทุ่ง	1.24	-3.77	0.04	-21.56
บางไทร	2.59	2.89	4.59	-3.31
คุระบุรี	7.23	-5.61	0.14	-2.11
ทับปุด	2.13	-4.13	-2.95	-3.72
ท้ายเหมือง	1.83	23.21	30.30	-18.96
<b>รวม</b>	<b>97.46</b>	<b>43.17</b>	<b>81.65</b>	<b>-96.03</b>

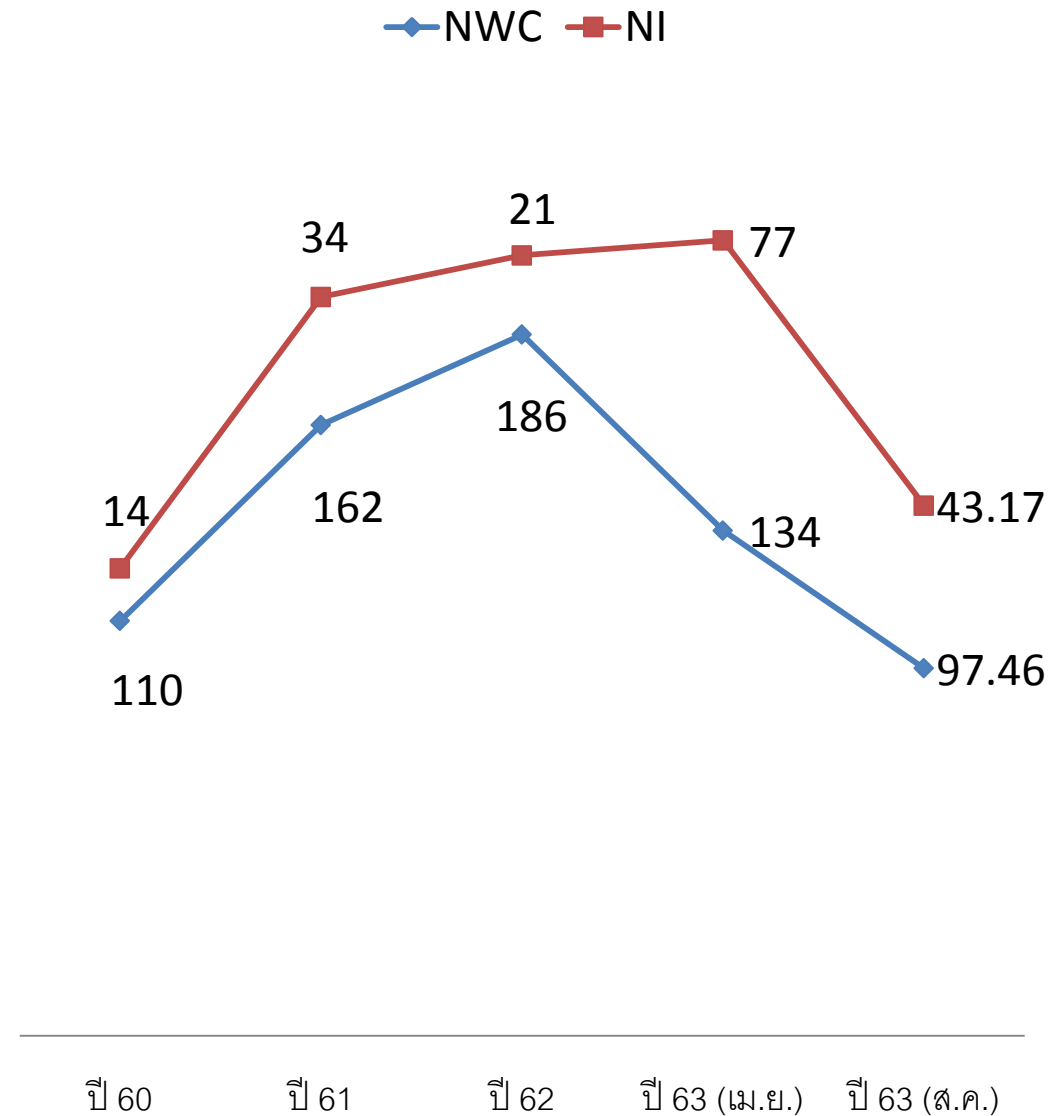

หน่วย: ล้านบาท

## รายละเอียดของหน่วยบริการ

Org	CR	QR	Cash	RiskScroing
พังงา,รพท.	1.18	1.02	0.37	3
ตะกั่วป่า,รพท.	1.97	1.81	1.10	0
เกาะยาวชัยพัฒน์,รพช.	3.99	3.70	3.32	0
กะปงชัยพัฒน์,รพช.	1.21	1.06	0.71	2
ตะกั่วทุ่ง,รพช.	1.04	0.96	0.39	5
บางไทร,รพช.	1.13	1.08	0.84	1
คุระบุรีชัยพัฒน์,รพช.	1.35	1.21	0.90	2
ทับปุด,รพช.	1.09	0.99	0.85	4
ท้ายเหมืองชัยพัฒน์,รพช.	1.06	1.00	0.39	2

# เงินที่ได้รับการจัดสรรประกันชั้นต่ำ ปี 2563 (15 ก.ย. 2563)

รหัส	หน่วยบริการ	ยอดประกันรายรับ ปี 63	คาดการณ์รายรับทั้งปี			เติมเงินให้ถึง รายรับยอด ประกัน	จัดสรรเงิน คงเหลือ	รวมทั้งหมด
		[1]	[2]	[3]	[4]=[2]+[3]	[5]=[1]-[4] เติม ให้เท่ายอดประกัน	[6]	[7]=[3]+[5]+[6]
		OP-PP-IP หลังหักเงินเดือนและ Virtual account	รายรับภาพรวม ปี 63 OP-PP-IP (IP 10 เดือน)	รายรับจัดสรรเงิน IP เบื้องต้นตามผลงานปี 63 (ส่วนต่าง BR)	รวมรายรับทั้งหมด OP-PP-IP	จำนวนเงินที่ได้รับ เติม ให้ถึงยอดประกัน	ส่วนที่กันไว้ปิด ยอดประกันชั้น ต่ำปี 63 (เฉพาะสังกัด สป.สธ.)	จำนวนเงินจัดสรรใน ครั้งนี้
10739	รพ. พังงา	20,066,465.58	15,563,943.71	1,523,301.00	17,087,244.71	2,979,220.87	36,839.17	4,539,361.04
10740	รพ. ตะกั่วป่า	21,233,478.08	23,610,987.79	1,470,040.00	25,081,027.79	-	89,750.80	1,559,790.80
11347	รพ. เกาะยาวชัยพัฒนา	12,102,520.02	11,329,185.56	25,580.00	11,354,765.56	747,754.46	293.43	773,627.89
11348	รพ. กะปงชัยพัฒนา	11,327,785.93	10,374,424.04	60,309.00	10,434,733.04	893,052.89	2,335.33	955,697.22
11349	รพ. ตะกั่วทุ่ง	20,445,206.32	19,608,230.66	157,179.00	19,765,409.66	679,796.66	13,400.51	850,376.17
11350	รพ. บางไทร	8,815,119.67	8,815,119.67	-	8,815,119.67	-	-	-
11352	รพ. คุระบุรีชัยพัฒนา	20,692,825.68	19,203,057.15	105,722.00	19,308,779.15	1,384,046.53	8,524.62	1,498,293.15
11353	รพ. ห้วยปุด	17,586,777.06	17,501,073.16	105,464.00	17,606,537.16	-	10,813.59	116,277.59
11354	รพ. ท้ายเหมืองชัยพัฒนา	22,874,280.24	24,682,464.00	125,864.00	24,808,328.00	-	8,467.84	134,331.84
		<b>155,144,458.58</b>	<b>150,688,485.74</b>	<b>3,573,459.00</b>	<b>154,261,944.74</b>	<b>6,683,871.41</b>	<b>170,425.29</b>	<b>10,427,755.70</b>

# สรุปจัดสรรเงิน QOF ปี 2563 (25 ก.ย. 2563)

ตารางสรุปการจัดสรรเงินงบประมาณตามเกณฑ์คุณภาพและผลงานบริการ (QOF) ปีงบประมาณ 2563

สำนักงานหลักประกันสุขภาพแห่งชาติ เขต 11 สุราษฎร์ธานี

(ใช้ข้อมูลการให้บริการผู้ป่วยระหว่าง 1 เมษายน 2562 - 31 มีนาคม 2563 ในการคำนวณจัดสรรตามตัวชี้วัด)

ลำดับ	ชื่อหน่วยบริการ	งบบริการสร้างเสริมสุขภาพและป้องกันโรค ที่จ่ายตามเกณฑ์คุณภาพผลงานบริการ (PP_QOF)	
1	รพ.พังงา		844,400.00
2	รพ.ตะกั่วป่า		865,096.00
3	รพ.เกาะยาวชัยวัฒน์		323,503.00
4	รพ.กะปงชัยวัฒน์		312,471.00
5	รพ.ตะกั่วทุ่ง		989,186.00
6	รพ.บางไทร		202,636.00
7	รพ.สุราษฎร์ชัยวัฒน์		655,750.00
8	รพ.ทับปุด		578,975.00
9	รพ.ท้ายเหมืองชัยวัฒน์		1,026,997.00
			<b>5,799,014.00</b>

# วิเคราะห์สถานการณ์ผู้ป่วยใน ผู้ป่วยนอก จังหวัดพังงา



# สัดส่วน SUM Adj.RW ของหน่วยบริการ (ต.ค.2562 – ส.ค.2563)

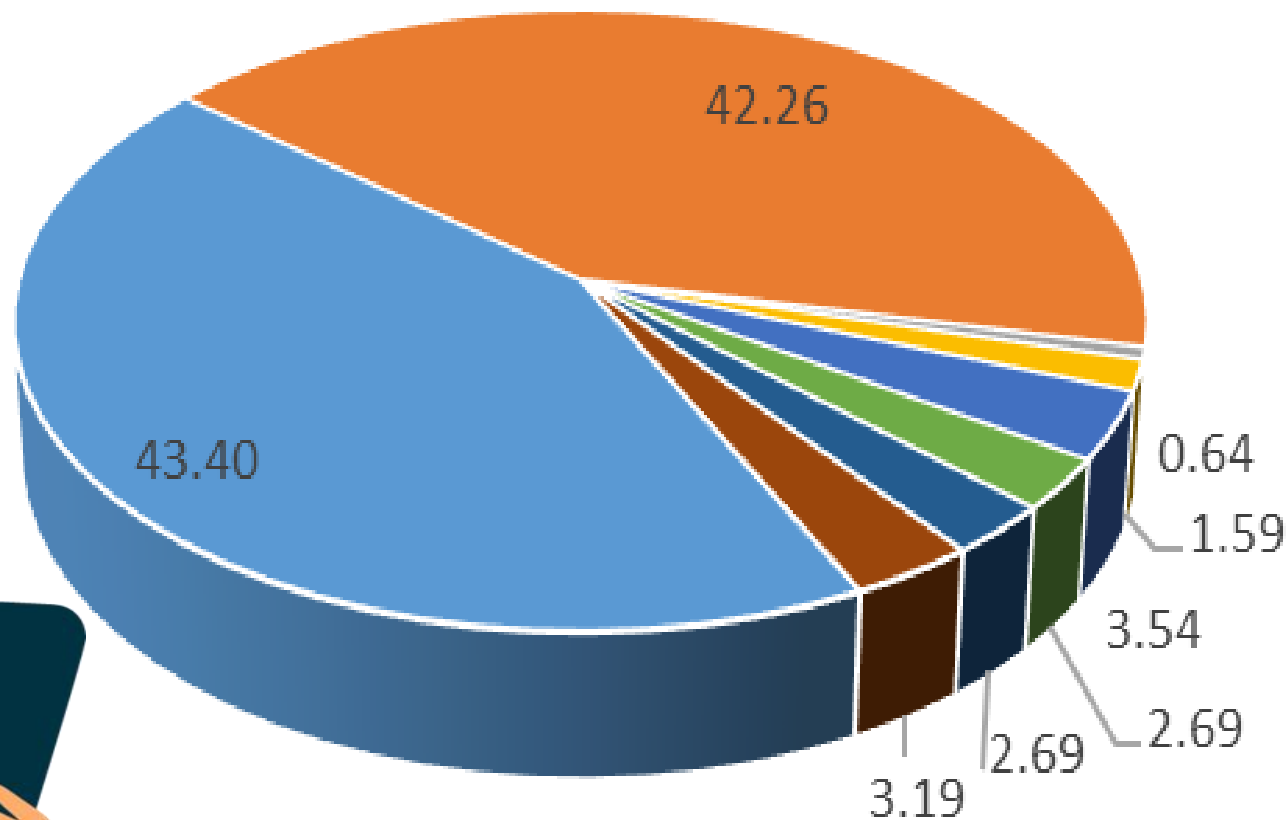

- รพ.พังงา
- รพ.ตะกั่วป่า
- รพ.เกาะยาวชัยพัฒนา
- รพ.กะปงชัยพัฒนา
- รพ.ตะกั่วทุ่ง
- รพ.กระบี่ชัยพัฒนา
- รพ.ทับปุด
- รพ.ท้ายเหมืองชัยพัฒนา

ค่า Sum adj.Rw รวม ตุลาคม 2562 - สิงหาคม 2563  
ข้อมูลถึงวันที่ 5 สิงหาคม 2563

รพ	AdjRw จริง	ประมาณการ adjRw ทั้งปี	ร้อยละค่า sum adjRw เปรียบเทียบกับค่าประมาณ การ
รพ.พังงา	7985.132	9,951.4438	80.24
รพ.ตะกั่วป่า	7774.823	7,912.3617	98.26
รพ.เกาะยาวชัยพัฒนา	117.9354	267.4171	44.10
รพ.กะปงชัยพัฒนา	293.4362	408.7540	71.79
รพ.ตะกั่วทุ่ง	650.6524	1,017.9527	63.92
รพ.กระบี่ชัยพัฒนา	494.603	739.1925	66.91
รพ.ทับปุด	494.5188	675.6503	73.19
รพ.ท้ายเหมืองชัยพัฒนา	586.7764	1,171.5122	50.09
รวม	18397.88	22,144.2843	83.08



**รายได้ของทุกหน่วยบริการ แยกรายสิทธิ์  
ตุลาคม 2562 – สิงหาคม 2563**

ประเภทสิทธิ์	จำนวน (ราย)	เป็นเงิน
ประกันสุขภาพ	336,277	440,464,022.26
ข้าราชการ	73,393	79,819,718.35
ชำระเงิน อื่นๆ	19,495	65,837,815.98
ประกันสังคม	36,079	37,860,244.87
ต่างด้าว	12,883	24,765,214.47
สิทธิ์ อปท.	10,300	12,665,828.10
รวม.	4,191	11,411,277.19

# ยอดเงินค่าบริการรักษาพยาบาล Visit/Disc. Date ตุลาคม 2562 – สิงหาคม 2563

จำนวน 492,618 ราย ยอดเงินทั้งหมด 672,824,121.22 บาท

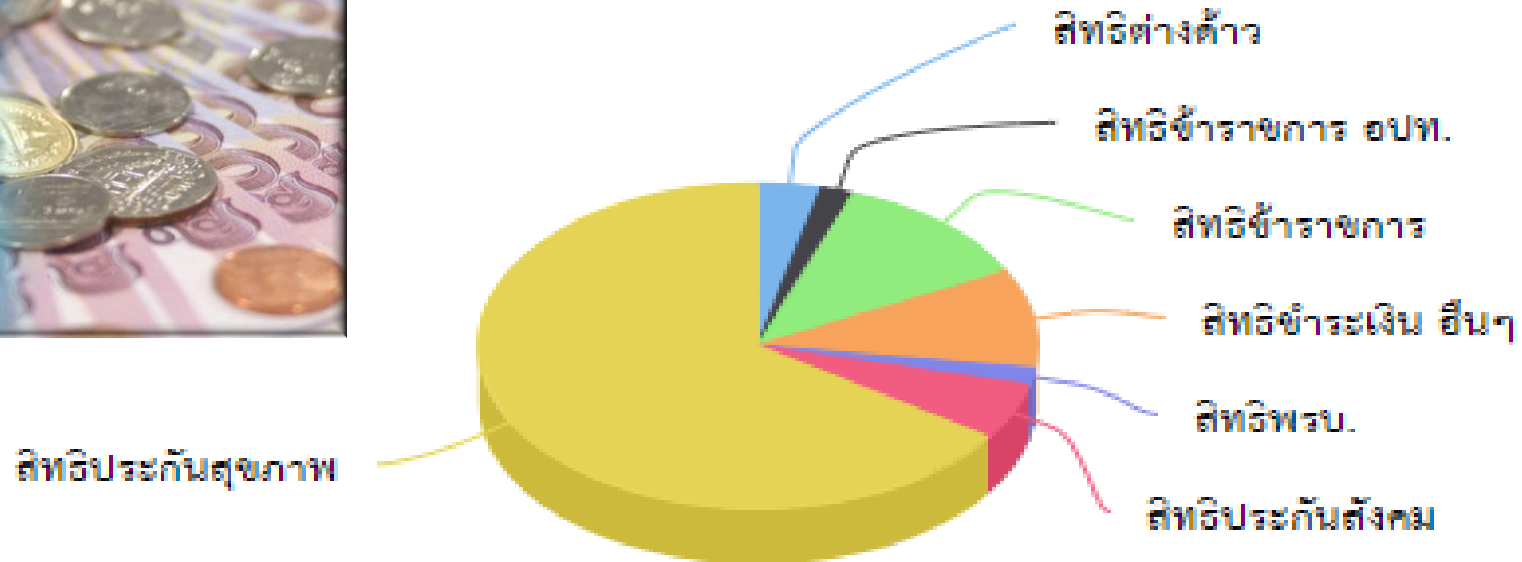

- ต่างด้าว
- ข้าราชการ อปท.
- ข้าราชการ
- ข้าราชการเงิน อื่นๆ
- พรบ.
- ประกันสังคม
- ประกันสุขภาพ

# การเรียกเก็บลูกหนี้ IPD รวมทุกหน่วยบริการ. (ตุลาคม 2562-สิงหาคม 2563)

จำนวน 2,572 ราย ยอดเงินทั้งหมด 3,960,319.59 บาท

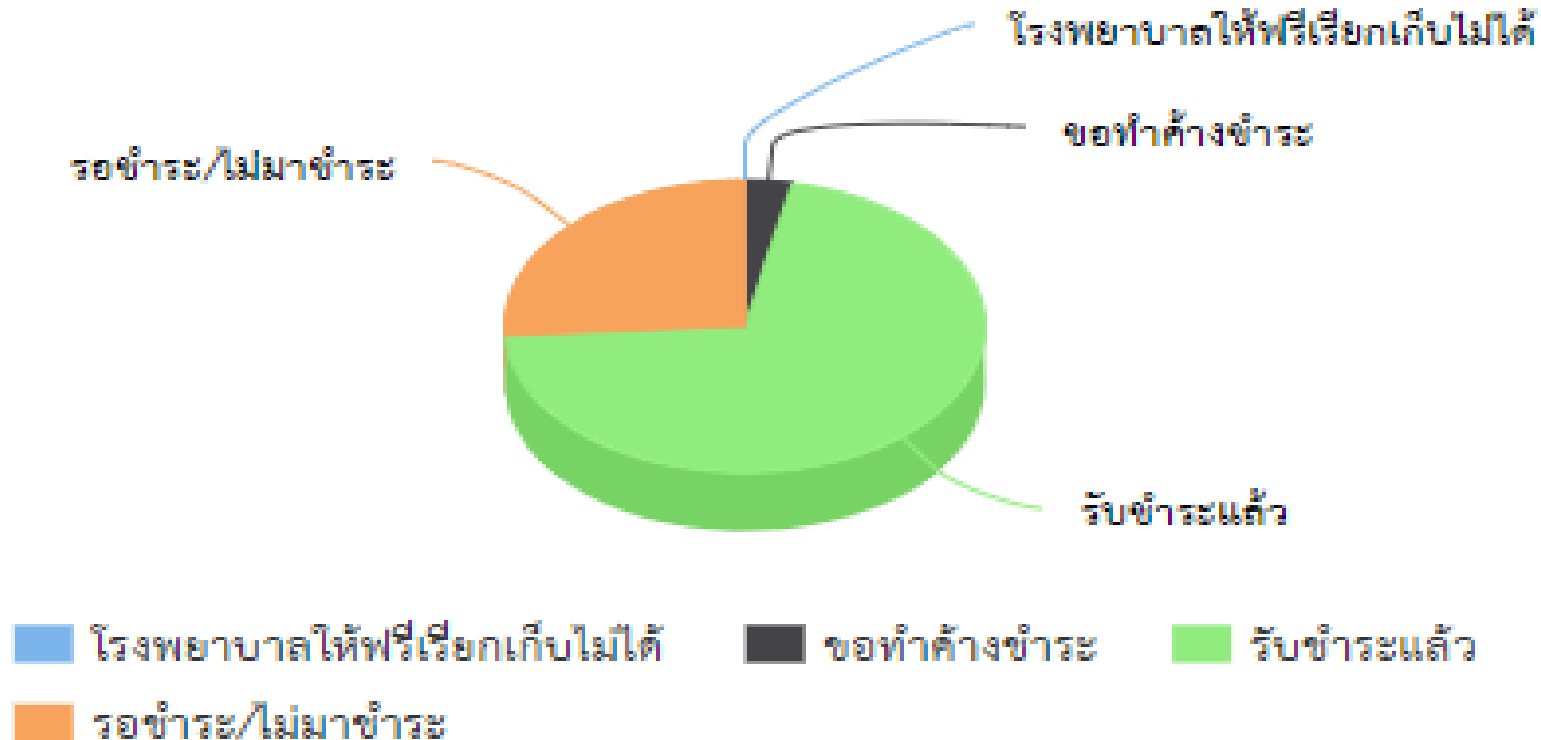

# การเรียกเก็บลูกหนี้ OPD รวมทุกหน่วยบริการ. (ตุลาคม 2562-สิงหาคม 2563)

จำนวน 16,891 ราย ยอดเงินทั้งหมด 5,710,825.61 บาท

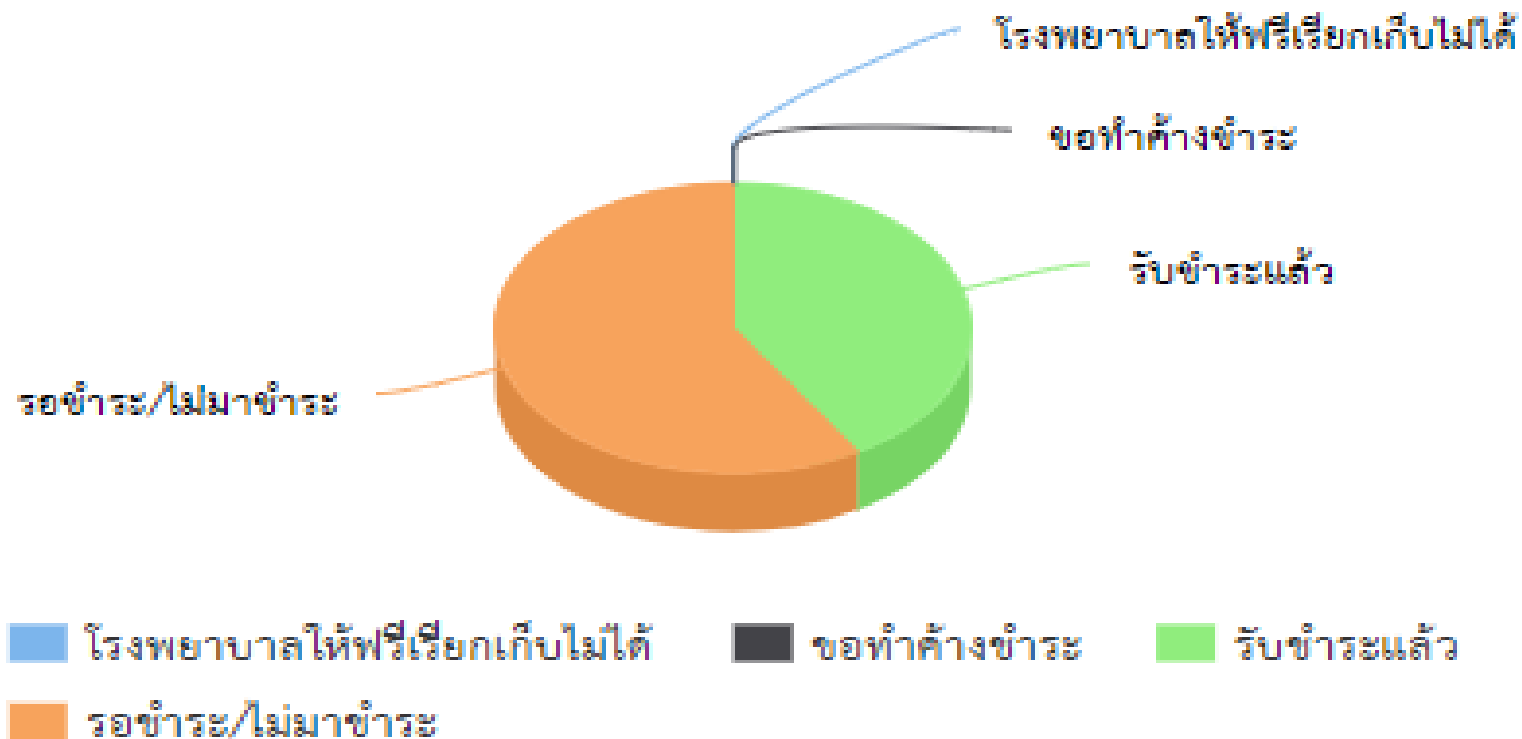

ผลการตรวจประเมินคุณภาพเวชระเบียน  
(Medical Record Audit : MRA)  
ปีงบประมาณ 2563 (สปสช.)

เวชระเบียนผู้ป่วยนอก

ประเภทการบันทึก EXTERNAL

จำนวนเวชระเบียนที่สุ่มตรวจ รพ.ละ 40 ฉบับ

ลำดับที่	หน่วยบริการ	เปอร์เซ็นต์ของคุณภาพเวชระเบียน
1	รพ.กระบือชัยพัฒนา	86.74
2	รพ.ตะกั่วทุ่ง	84.52
3	รพ.เกาะยาวชัยพัฒนา	81.42
4	รพ.บางไทร	80.30
5	รพ.ท้ายเหมืองชัยพัฒนา	76.31
6	รพ.กะปงชัยพัฒนา	75.51
7	รพ.ทับปุด	75.41
8	รพ.ตะกั่วป่า	74.10
9	รพ.พังงา	60.95
เฉลี่ยจังหวัด		77.25

ผลการตรวจประเมินคุณภาพเวชระเบียน  
(Medical Record Audit : MRA)  
ปีงบประมาณ 2563 (สปสช.)

เวชระเบียนผู้ป่วยใน

ประเภทการบันทึก EXTERNAL

จำนวนเวชระเบียนที่สุ่มตรวจ รพ.ละ 40 ฉบับ

ลำดับที่	หน่วยบริการ	เปอร์เซ็นต์ของคุณภาพเวชระเบียน
1	รพ.ตะกั่วทุ่ง	86.88
2	รพ.กะปงชัยพัฒน์	83.80
3	รพ.เกาะยาวชัยพัฒน์	80.17
4	รพ.กระบี่ชัยพัฒน์	79.57
5	รพ.ทับปุด	77.62
6	รพ.พังงา	72.43
7	รพ.ตะกั่วป่า	71.97
8	รพ.ท้ายเหมืองชัยพัฒน์	63.23
เฉลี่ยจังหวัด		76.96

เงินกองทุนสุขภาพตำบล (Statement จาก ฐกส.) รายอำเภอ ประจำปีงบประมาณ 2563

ณ วันที่ 28 กันยายน 2563

อำเภอ	ยอดยกมา	เงินรับ ปี63	รวมเงิน	รายจ่าย	%จ่าย เงินปี63	%จ่าย ทั้งหมด	เงินคงเหลือ	% เงิน คงเหลือ
กะปง	517,765.19	1,183,945.14	1,701,710.33	1,039,968.00	87.84	61.11	661,742.33	38.89
เกาะยาว	1,547,071.75	817,580.24	2,364,651.99	1,473,347.00	180.21	62.31	891,304.99	37.69
คุระบุรี	726,967.65	2,269,614.95	2,996,582.60	2,122,248.12	93.51	70.82	874,334.48	29.18
ตะกั่วทุ่ง	2,115,160.03	3,208,405.40	5,323,565.43	3,280,020.00	102.23	61.61	2,043,545.43	38.39
ตะกั่วป่า	3,835,215.56	3,947,238.79	7,782,454.35	5,582,472.80	141.43	71.73	2,199,981.55	28.27
ทับปุด	1,665,024.58	1,912,580.68	3,577,605.26	2,018,196.00	105.52	56.41	1,559,409.26	43.59
ท้ายเหมือง	4,112,217.63	3,660,734.66	7,772,952.29	4,008,017.37	109.49	51.56	3,764,934.92	48.44
เมืองพังงา	2,469,999.40	2,785,040.65	5,255,040.05	2,542,255.01	91.28	48.38	2,712,785.04	51.62
8 อำเภอ	16,989,421.79	19,785,140.51	36,774,562.30	22,066,524.30	111.53	60.00	14,708,038.00	40.00

เงินกองทุนสุขภาพตำบล (Statement จาก ชกส.) อำเภอกะปง ประจำปีงบประมาณ 2563  
ณ วันที่ 28 กันยายน 2563

กองทุน	ยอดยกมา	เงินรับ ปี63	รวมเงิน	รายจ่าย	%จ่าย เงินปี63	%จ่าย ทั้งหมด	เงินคงเหลือ	% เงิน คงเหลือ
อบต.ท่านา	106,342.14	418,045.28	524,387.42	348,690.00	83.41	66.49	175,697.42	33.51
อบต.รมณีย์	28,529.14	225,619.08	254,148.22	213,163.00	94.48	83.87	40,985.22	16.13
อบต.เหมาะ	115,114.44	215,846.82	330,961.26	204,029.00	94.52	61.65	126,932.26	38.35
อบต.เหล	67,635.65	209,383.98	277,019.63	216,866.00	103.57	78.29	60,153.63	21.71
ทต.ท่านา	200,143.82	115,049.98	315,193.80	57,220.00	49.73	18.15	257,973.80	81.85
5 กองทุน	517,765.19	1,183,945.14	1,701,710.33	1,039,968.00	87.84	61.11	661,742.33	38.89

หมายเหตุ กองทุนฯที่มีเงินเหลือมากกว่า 2 เท่าของเงินรับปี63 จะไม่ได้รับเงินจัดสรรจาก สปสช.ในปี64



เงินกองทุนสุขภาพตำบล (Statement จาก ธกส.) อำเภอเกาะยาว ประจำปีงบประมาณ 2563

ณ วันที่ 28 กันยายน 2563

กองทุน	ยอดยกมา	เงินรับ ปี63	รวมเงิน	รายจ่าย	%จ่าย เงินปี63	%จ่าย ทั้งหมด	เงินคงเหลือ	% เงิน คงเหลือ
ทต. เกาะยาวใหญ่	569,633.33	26,144.91	595,778.24	560,800.00	100+	94.13	34,978.24	5.87
ทต.พรุโน	317,337.11	388,163.44	705,500.55	512,497.00	100+	72.64	193,003.55	27.36
ทต.เกาะยาว	377,519.06	751.98	378,271.04	62,590.00	100+	16.55	315,681.04	83.45
อบต. เกาะยาวน้อย	282,582.25	402,519.91	685,102.16	337,460.00	83.84	49.26	347,642.16	50.74
4 กองทุน	1,547,071.75	817,580.24	2,364,651.99	1,473,347.00	100+	62.31	891,304.99	37.69

หมายเหตุ กองทุนฯที่มีเงินเหลือมากกว่า 2 เท่าของเงินรับปี63 จะไม่ได้รับเงินจัดสรรจาก สปสช.ในปี64

เงินกองทุนสุขภาพตำบล (Statement จาก ๓กส.) อำเภอกระบุรี ประจำปีงบประมาณ 2563  
ณ วันที่ 28 กันยายน 2563

กองทุน	ยอดยกมา	เงินรับ ปี63	รวมเงิน	รายจ่าย	%จ่าย เงินปี63	%จ่าย ทั้งหมด	เงินคงเหลือ	% เงิน คงเหลือ
อบต.เกาะพระทอง	155,808.08	137,954.92	293,763.00	127,880.00	92.70	43.53	165,883.00	56.47
อบต.กระบุรี	233,311.03	889,784.62	1,123,095.65	738,200.00	82.96	65.73	384,895.65	34.27
อบต.แม่นางขาว	153,286.97	328,197.60	481,484.57	386,752.00	100+	80.32	94,732.57	19.68
ทต.กระบุรี	171,432.21	343,466.36	514,898.57	343,720.12	100+	66.75	171,178.45	33.25
อบต.บางวัน	13,129.36	570,211.45	583,340.81	525,696.00	92.19	90.12	57,644.81	9.88
<b>5 กองทุน</b>	<b>726,967.65</b>	<b>2,269,614.95</b>	<b>2,996,582.60</b>	<b>2,122,248.12</b>	<b>93.51</b>	<b>70.82</b>	<b>874,334.48</b>	<b>29.18</b>

เงินกองทุนสุขภาพตำบล (Statement จาก ธกส.) อำเภอตะกั่วทุ่ง ประจำปีงบประมาณ 2563  
ณ วันที่ 28 กันยายน 2563

กองทุน	ยอดยกมา	เงินรับ ปี63	รวมเงิน	รายจ่าย	%จ่าย เงินปี63	%จ่าย ทั้งหมด	เงินคงเหลือ	% เงิน คงเหลือ
อบต.กระโสม	938,100.43	10,989.39	949,089.82	114,822.00	100+	12.10	834,267.82	87.90
อบต.กะไหล	95,183.34	512,538.87	607,722.21	599,441.00	100+	98.64	8,281.21	1.36
อบต.คลองเคียน	108,696.53	407,526.57	516,223.10	375,802.00	92.22	72.80	140,421.10	27.20
อบต.โคกกลอย	366,340.37	719,002.41	1,085,342.78	574,155.00	79.85	52.90	511,187.78	47.10
อบต.ถ้ำ	34,719.26	424,436.58	459,155.84	340,505.00	80.23	74.16	118,650.84	25.84
อบต.ท่าอยู่	310,259.66	270,798.10	581,057.76	470,304.00	100+	80.94	110,753.76	19.06
อบต.หล่อยูง	34,979.79	431,045.88	466,025.67	455,870.00	100+	97.82	10,155.67	2.18
ทต.กระโสม	155,172.67	166,621.78	321,794.45	115,290.00	69.19	35.83	206,504.45	64.17
ทต.โคกกลอย	71,707.98	265,445.82	337,153.80	233,831.00	88.09	69.35	103,322.80	30.65
9 กองทุน	2,115,160.03	3,208,405.40	5,323,565.43	3,280,020.00	102.23	61.61	2,043,545.43	38.39

หมายเหตุ กองทุนฯที่มีเงินเหลือมากกว่า 2 เท่าของเงินรับปี63 จะไม่ได้รับเงินจัดสรรจาก สปสช.ในปี64

เงินกองทุนสุขภาพตำบล (Statement จาก ฐกส.) อำเภอตะกั่วป่า ประจำปีงบประมาณ 2563  
ณ วันที่ 28 กันยายน 2563

กองทุน	ยอดยกมา	เงินรับ ปี63	รวมเงิน	รายจ่าย	%จ่าย เงินปี63	%จ่าย ทั้งหมด	เงินคงเหลือ	% เงิน คงเหลือ
อบต.เกาะคอเขา	26,425.58	85,106.96	111,532.54	106,300.00	100+	95.31	5,232.54	4.69
ทต.คึกคัก	656,914.93	465,091.05	1,122,005.98	427,168.00	91.85	38.07	694,837.98	61.93
อบต.โคกเคียน	407,738.12	391,336.59	799,074.71	676,799.00	100+	84.70	122,275.71	15.30
อบต.บางไทร	304,138.20	449,392.47	753,530.67	576,865.50	100+	76.56	176,665.17	23.44
ทต.บางนายสี	330,096.56	1,092,172.40	1,422,268.96	1,273,924.00	100+	89.57	148,344.96	10.43
อบต.บางม่วง	838,631.99	720,187.36	1,558,819.35	796,488.00	100+	51.10	762,331.35	48.90
ทม.ตะกั่วป่า	1,271,270.18	743,951.96	2,015,222.14	1,724,928.30	100+	85.59	290,293.84	14.41
<b>7 กองทุน</b>	<b>3,835,215.56</b>	<b>3,947,238.79</b>	<b>7,782,454.35</b>	<b>5,582,472.80</b>	<b>141.43</b>	<b>71.73</b>	<b>2,199,981.55</b>	<b>28.27</b>

เงินกองทุนสุขภาพตำบล (Statement จาก ธกส.) อำเภอทับปุด ประจำปีงบประมาณ 2563  
ณ วันที่ 28 กันยายน 2563

กองทุน	ยอดยกมา	เงินรับ ปี63	รวมเงิน	รายจ่าย	%จ่าย เงินปี63	%จ่าย ทั้งหมด	เงินคงเหลือ	% เงิน คงเหลือ
อบต. โศกเจริญ	74,467.65	262,138.10	336,605.75	309,525.00	100+	91.95	27,080.75	8.05
อบต.ป่อแสน	181,699.30	717,028.76	898,728.06	764,362.00	100+	85.05	134,366.06	14.95
อบต.บางเหริยง	401,545.95	25,408.75	426,954.70	0.00	0.00	0.00	426,954.70	100.00
อบต.มะรุ่ย	656,841.09	267,754.99	924,596.08	278,855.00	100+	30.16	645,741.08	69.84
ทต.ทับปุด	241,083.47	3,508.51	244,591.98	122,090.00	100+	49.92	122,501.98	50.08
อบต.ทับปุด	109,387.12	636,741.57	746,128.69	543,364.00	85.34	72.82	202,764.69	27.18
6 กองทุน	1,665,024.58	1,912,580.68	3,577,605.26	2,018,196.00	105.52	56.41	1,559,409.26	43.59

หมายเหตุ กองทุนฯที่มีเงินเหลือมากกว่า 2 เท่าของเงินรับปี63 จะไม่ได้รับเงินจัดสรรจาก สปสช.ในปี64

เงินกองทุนสุขภาพตำบล (Statement จาก ชกส.) อำเภอท้ายเหมือง ประจำปีงบประมาณ 2563  
ณ วันที่ 28 กันยายน 2563

กองทุน	ยอดยกมา	เงินรับ ปี63	รวมเงิน	รายจ่าย	%จ่าย เงินปี63	%จ่าย ทั้งหมด	เงินคงเหลือ	% เงิน คงเหลือ
อบต.ทุ่งมะพร้าว	78,065.85	631,214.24	709,280.09	506,906.54	80.31	71.47	202,373.55	28.53
อบต.นาเตย	809,087.17	619,990.68	1,429,077.85	588,546.83	94.93	41.18	840,531.02	58.82
อบต.บางทอง	504,606.27	413,861.71	918,467.98	402,440.00	97.24	43.82	516,027.98	56.18
ทต.ลำแก่น	830,656.14	699,467.41	1,530,123.55	639,075.00	91.37	41.77	891,048.55	58.23
อบต.ลำภี	320,016.45	325,296.72	645,313.17	342,860.00	100+	53.13	302,453.17	46.87
ทต.ท้ายเหมือง	397,320.23	395,521.99	792,842.22	327,574.00	82.82	41.32	465,268.22	58.68
อบต.ท้ายเหมือง	1,172,465.52	575,381.91	1,747,847.43	1,200,615.00	100+	68.69	547,232.43	31.31
<b>7 กองทุน</b>	<b>4,112,217.63</b>	<b>3,660,734.66</b>	<b>7,772,952.29</b>	<b>4,008,017.37</b>	<b>109.49</b>	<b>51.56</b>	<b>3,764,934.92</b>	<b>48.44</b>

เงินกองทุนสุขภาพตำบล (Statement จาก ธกส.) อำเภอเมืองพังงา ประจำปีงบประมาณ 2563

ณ วันที่ 28 กันยายน 2563

กองทุน	ยอดยกมา	เงินรับ ปี63	รวมเงิน	รายจ่าย	%จ่าย เงินปี63	%จ่าย ทั้งหมด	เงินคงเหลือ	% เงิน คงเหลือ
อบต.เกาะปันหยี	25,615.31	461,650.50	487,265.81	476,993.00	100+	97.89	10,272.81	2.11
อบต.ถ้ำน้ำผุด	238,372.28	279,598.77	517,971.05	212,281.00	75.92	40.98	305,690.05	59.02
อบต.ทุ่งคาโงก	49,192.37	184,958.74	234,151.11	195,725.00	100+	83.59	38,426.11	16.41
อบต.นบปรัง	91,104.47	649,670.54	740,775.01	418,532.01	64.42	56.50	322,243.00	43.5
ทต.บางเตย	243,630.98	790,388.54	1,034,019.52	656,565.00	83.07	63.50	377,454.52	36.5
อบต.ป่ากอ	4,428.50	171,482.89	175,911.39	71,090.00	41.46	40.41	104,821.39	59.59
ทม.พังงา	1,613,743.08	11,768.52	1,625,511.60	182,644.00	100+	11.24	1,442,867.60	88.76
อบต.ตากแดด	203,912.41	235,522.15	439,434.56	328,425.00	100+	74.74	111,009.56	25.26
8 กองทุน	2,469,999.40	2,785,040.65	5,255,040.05	2,542,255.01	91.28	48.38	2,712,785.04	51.62

หมายเหตุ กองทุนฯที่มีเงินเหลือมากกว่า 2 เท่าของเงินรับปี63 จะไม่ได้รับเงินจัดสรรจาก สปสช.ในปี64