



สำนักงานสาธารณสุขจังหวัดพังงา
กลุ่มงานประกันสุขภาพ



สถานการณ์ทางการเงิน หน่วยบริการ

จังหวัดพังงา

ณ เดือน กันยายน 2563



สถานการณ์การเงินการคลัง ไตรมาส 4 ปี 2563

ของหน่วยบริการในจังหวัดพังงา

1. ระดับ 7 : ความเสี่ยงการเงินสูงมาก (วิกฤติ) 0 แห่ง (0%)
2. ระดับ 5-6 : ความเสี่ยงการเงินสูง 0 แห่ง (0%)
3. ระดับ 4 : ความเสี่ยงการเงินปานกลาง 0 แห่ง (0.0%)

ร้อยละของหน่วยบริการที่ประสบภาวะวิกฤตทางการเงิน
ระดับ 7
ปี 2555 – ปี 2563

ระดับความเสี่ยงทางการเงิน
ของหน่วยบริการในจังหวัดพังงา
ไตรมาส 4 ปี 2563

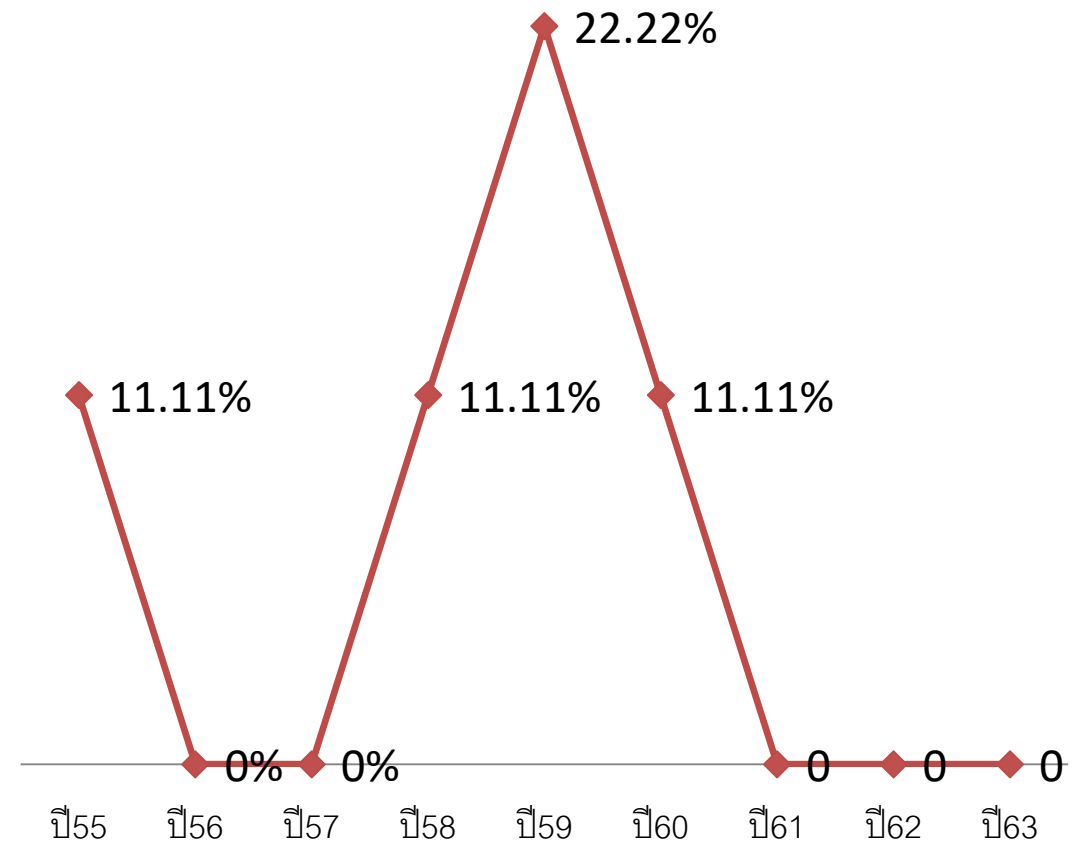
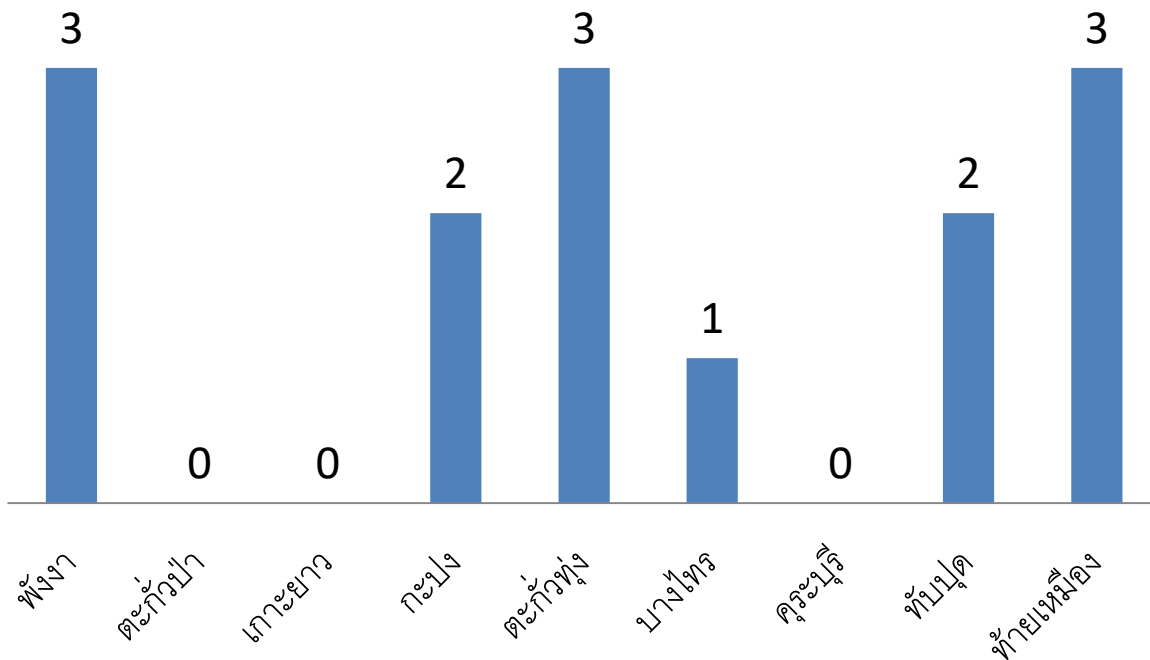

ภาพรวมสถานการณ์การเงิน ณ วันที่ 30 กันยายน 2563

ปี 2560 – ปี 2563 (ก.ย.)

หน่วยบริการ	ทุนสำรองสุทธิ (NWC)	รายได้สูง (ต่ำกว่าค่าใช้จ่ายสุทธิ (NI))	EBITDA	เงินบำรุงคงเหลือ (หักหนี้แล้ว)
พังกา	9.71	5.56	20.48	-54.86
ตะกั่วป่า	43.44	7.65	19.01	6.55
เกาะยาว	13.49	40.44	26.79	9.79
กะปง	2.39	7.39	10.81	-2.67
ตะกั่วทุ่ง	3.19	-1.68	2.05	-17.42
บางไทร	1.99	2.23	4.20	-3.93
คุระบุรี	14.99	1.23	7.94	5.89
ทับปุด	2.76	-4.80	-4.08	-1.75
ท้ายเหมือง	1.05	21.88	28.74	-17.14
รวม	93.01	79.90	115.94	-75.54

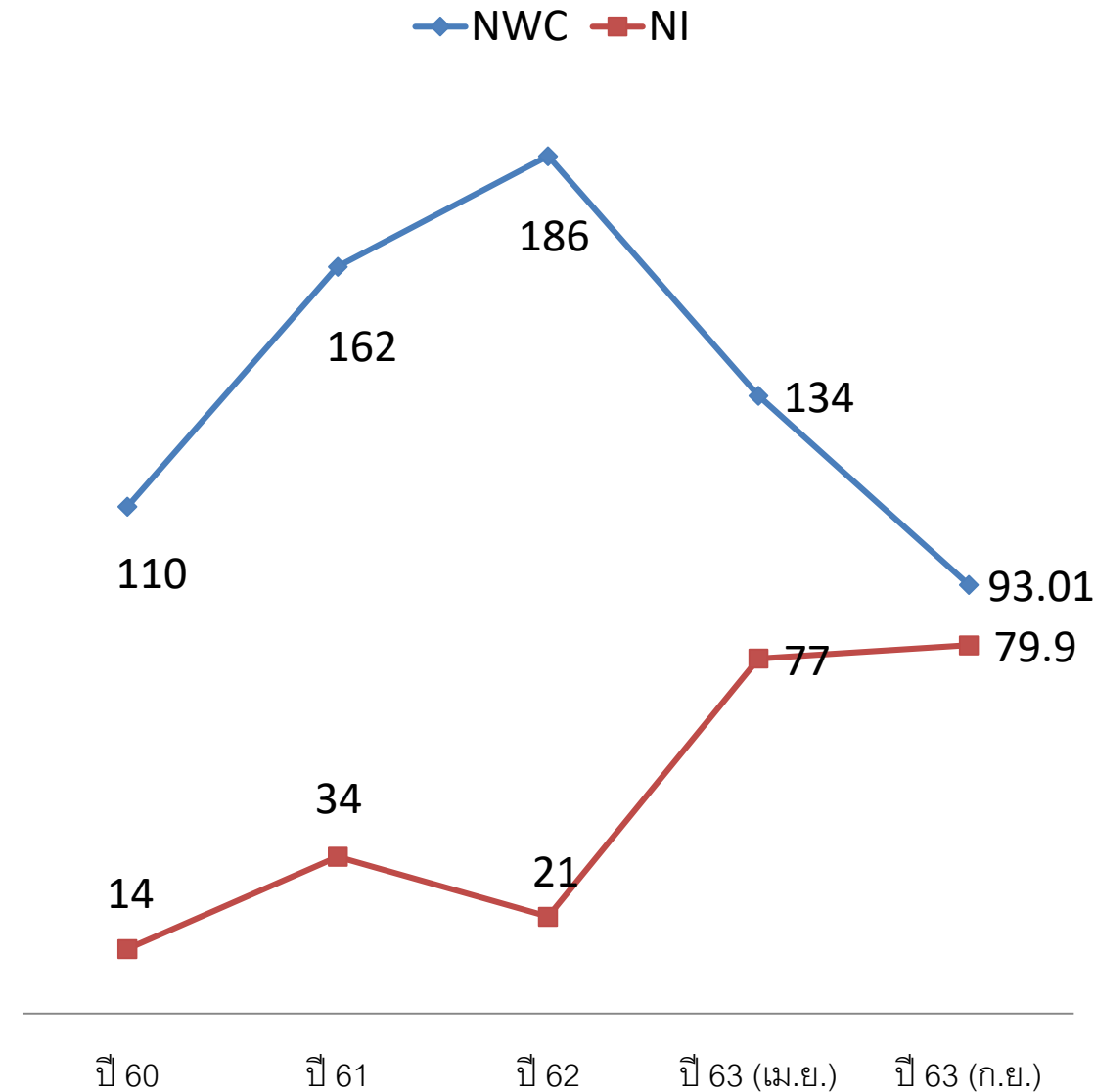

หน่วย: ล้านบาท

รายละเอียดของหน่วยบริการ

Org	CR	QR	Cash	NWC	NI	LiI	StI	SuI	RiskScoring	EBITDA	HMBRD
พังงา,รพท.	1.11	0.96	0.4	9,713,690.13	5,558,608.90	3	0	0	3	20,475,675.58	- 54,857,948.43
ตะกั่วป่า,รพท.	1.88	1.73	1.13	43,441,318.44	7,649,218.64	0	0	0	0	19,009,207.58	6,554,415.29
เกาะยาวชัยพัฒนา,รพช.	3.39	3.06	2.73	13,489,600.54	40,441,641.81	0	0	0	0	26,794,083.39	9,785,241.89
กะปงชัยพัฒนา,รพช.	1.23	1.1	0.74	2,390,846.41	7,387,743.52	2	0	0	2	10,809,335.37	- 2,668,804.04
ตะกั่วทุ่ง,รพช.	1.09	1.02	0.49	3,190,629.04	- 1,682,011.75	2	1	0	3	2,046,492.63	-17,416,154.22
บางไทร,รพช.	1.1	1.05	0.81	1,989,408.25	2,232,337.03	1	0	0	1	4,200,279.27	- 3,931,487.83
คุระบุรีชัยพัฒนา,รพช.	2.01	1.82	1.4	14,988,023.72	1,229,457.85	0	0	0	0	7,944,013.22	5,894,869.78
ทับปุด,รพช.	1.12	1.04	0.92	2,755,465.78	- 4,797,213.80	1	1	0	2	- 4,083,439.03	- 1,751,099.67
ท้ายเหมืองชัยพัฒนา,รพช.	1.04	0.99	0.42	1,046,304.78	21,876,933.89	3	0	0	3	28,739,043.47	-17,137,097.85

ค่ายาและเวชภัณฑ์ค้างจ่ายองค์การเภสัช (GPO) ปี 2560 - 2563

ลำดับ	รพ.	ค่ายา&ค่าเวชภัณฑ์ค้างจ่าย ปี 2560	ค่ายา&ค่าเวชภัณฑ์ค้างจ่าย ปี 2561	ค่ายา&ค่าเวชภัณฑ์ค้างจ่าย ปี 2562	ค่ายา&ค่าเวชภัณฑ์ค้างจ่าย ปี 2563	รวมแต่ละ รพ.
1	รพ.พังงา	-	-	493,240.00	5,108,547.44	5,601,787.44
2	รพ.ตะกั่วป่า	-	-	-	3,051,782.58	3,051,782.58
3	รพ.เกาะยาวชัยพัฒนา	-	-	89,399.40	247,493.32	336,892.72
4	รพ.กะปงชัยพัฒนา	-	-	924,267.92	241,012.51	1,165,280.43
5	รพ.ตะกั่วทุ่ง	1,103,694.73	3,742,335.36	2,515,839.78	1,194,995.02	8,556,864.89
6	รพ.บางไทร	-	260,520.15	314,792.46	12,300.00	587,612.61
7	รพ.กระบี่ชัยพัฒนา	-	-	-	557,985.91	557,985.91
8	รพ.ทับปุด	-	1,203,726.26	812,554.30	403,229.08	2,419,509.64
9	รพ.ท้ายเหมืองชัยพัฒนา	1,486,042.14	1,732,360.45	2,366,269.59	2,086,484.03	7,671,156.21
	รวม	2,589,736.87	6,938,942.22	7,516,363.45	12,903,829.89	29,948,872.43

การจัดสรรเงินกองทุนหลักประกันสุขภาพฯ
ปีงบประมาณ 2564



สรุปผลการจัดสรรเงินกองทุนหลักประกันสุขภาพแห่งชาติ จังหวัดพังงา

H-name	รวมประมาณการรายรับ หลังปรับลดค่าแรง รวมเงินเติมฯ ปี 2563	รวมประมาณการรายรับ หลังปรับลดค่าแรง รวมเงินเติมฯ ปี 2564	HS 64	PP non UC 64	รวมประมาณการรายรับ หลังปรับลดค่าแรง รวมเงินเติมฯ +HS+PP non UC	Virtual กันไว้ที่ สปสช.		รวมประมาณการ รายรับ หลังปรับลดค่าแรง รวมเงินเติมฯ +HS+PP non UC หลังหักเงิน Virtual
						หัก OP Refer UC นอก CUP ในจังหวัด	ร้อยละ	
[3]	[4]	[5]	[6]	[7]	[8]=[5]+[6]+[7]	[9]	[10]	[11]=[8]-[9]
	178,669,245.71	179,026,854.53	13,617,234.07	6,298,289.48	198,942,378.08	17,000,000.00	100.00	181,942,378.08
รพ.พังงา	20,066,465.58	20,066,465.58	-	1,209,456.44	21,275,922.02	-	-	21,275,922.02
รพ.ตะกั่วป่า	21,233,478.08	21,233,478.08	4,361,023.63	1,102,247.69	26,696,749.40	-	-	26,696,749.40
รพ.เกาะยาวชัยพัฒนา	13,703,825.43	13,703,825.43	4,918,736.81	250,902.17	18,873,464.41	1,434,800.00	8.44	17,438,664.41
รพ.กะปงชัยพัฒนา	12,797,958.46	12,797,958.46	-	274,617.04	13,072,575.50	1,315,800.00	7.74	11,756,775.50
รพ.ตะกั่วทุ่ง	25,560,383.63	25,560,383.63	-	1,065,245.41	26,625,629.04	4,578,100.00	26.93	22,047,529.04
รพ.บางไทร	10,000,000.00	10,000,000.00	-	274,199.88	10,274,199.88	1,060,800.00	6.24	9,213,399.88
รพ.กระบี่ชัยพัฒนา	22,930,097.25	22,930,097.25	4,337,473.63	396,759.80	27,664,330.68	1,997,500.00	11.75	25,666,830.68
รพ.ทับปุด	19,898,574.75	19,899,149.75	-	476,383.56	20,375,533.31	2,070,600.00	12.18	18,304,933.31
รพ.ท้ายเหมืองชัยพัฒนา	32,478,462.53	32,835,496.35	-	1,248,477.49	34,083,973.84	4,542,400.00	26.72	29,541,573.84
	178,669,245.71	179,026,854.53	13,617,234.07	6,298,289.48	198,942,378.08	17,000,000.00	100.00	181,942,378.08

จัดสรร UC 64 (ต่อ)

H-name	รวมประมาณการ รายรับ หลังปรับลดค่าแรง รวมเงินเดิมา +HS+PP non UC หลังหักเงิน Virtual	เงินชดเชยกรณี หน่วยบริการใช้เงิน บำรุงจ่ายค่าจ้าง นักเรียนทุน	สนับสนุน Andaman Hub	มาตรการโควิด-19 โดยดูจาก โรงพยาบาลที่ เตรียมรับ Covid-19 / โรงพยาบาลที่มี Covid-19 และ Cash Ratio ≤ 0.6	เต็มให้เงิน ≥ ขั้นต่ำ	รวมเงินของหน่วย บริการ	รวม CF เขต ลง หน่วยบริการ	จ่ายล่วงหน้า OP Refer UC นอก CUP ในจังหวัด/ค่า LAB UC	หน่วยบริการได้รับ เงินรวมทั้งสิ้น
[3]	[11]	[12]	[13]	[14]	[15]	[16]	[17]	[18]	[19]=[11]+[17] +[18]
	181,942,378.08	2,967,120.00	5,000,000.00	5,000,000.00	3,421,999.52	198,331,497.60	25,000,000.00	10,000,000.00	
รพ.พังงา	21,275,922.02	199,080.00	-	5,000,000.00	-	26,475,002.02	5,199,080.00	5,000,000.00	31,475,002.02
รพ.ตะกั่วป่า	26,696,749.40	134,760.00	5,000,000.00	-	-	31,831,509.40	5,134,760.00	5,000,000.00	36,831,509.40
รพ.เกาะยาวชัยพัฒนา	17,438,664.41	-	-	-	-	17,438,664.41	-	-	17,438,664.41
รพ.กะปงชัยพัฒนา	11,756,775.50	-	-	-	1,041,182.96	12,797,958.46	1,041,182.96	-	12,797,958.46
รพ.ตะกั่วทุ่ง	22,047,529.04	132,360.00	-	-	-	22,179,889.04	132,360.00	-	22,179,889.04
รพ.บางไพร	9,213,399.88	-	-	-	786,600.12	10,000,000.00	786,600.12	-	10,000,000.00
รพ.คุระบุรีชัยพัฒนา	25,666,830.68	536,640.00	-	-	-	26,203,470.68	536,640.00	-	26,203,470.68
รพ.ทับปุด	18,304,933.31	-	-	-	1,594,216.44	19,899,149.75	1,594,216.44	-	19,899,149.75
รพ.ท้ายเหมืองชัยพัฒนา	29,541,573.84	1,964,280.00	-	-	-	31,505,853.84	1,964,280.00	-	31,505,853.84
	181,942,378.08	2,967,120.00	5,000,000.00	5,000,000.00	3,421,999.52	198,331,497.60	16,389,119.52	10,000,000.00	208,331,497.60

เงินชดเชยกรณีหน่วยบริการใช้เงินบำรุงจ่ายค่าจ้างนักเรียนทุน
ปีงบประมาณ 2564

H-name	สนับสนุนค่าบริหารจัดการ (กันเงินทูลนักเรียน) ใหักับวิทยาลัยพยาบาล	ค่าจ้าง นร.ทูล ปี 63 มติ คกก. บริหารทรัพยากรบุคคล ครั้งที่ 3/2562 (31 พค.62)	ค่าจ้าง นร.ทูล ปี 63 มติ คกก. บริหารทรัพยากรบุคคล ครั้งที่ 2/2563 (18 มีค.63)	ค่าจ้าง นส.นุจรี อวากิจ สสจ. (รพ.สด. (บางเตย)	ค่าจ้างผู้สำเร็จการศึกษา จบ ปี 2564 9 คน (4 เดือน)	เงินชดเชยกรณีหน่วยบริการใช้เงินบำรุงจ่ายค่าจ้างนักเรียนทุน
[3]	[12.1]	[12.2]	[12.3]	[12.4]	[12.5]	[12]=[12.1]+...[12.5]
	1,560,000.00	264,720.00	539,040.00	199,080.00	404,280.00	404,280.00
รพ.พังงา	-	-	-	199,080.00	-	199,080.00
รพ.ตะกั่วป่า	-	-	134,760.00		-	134,760.00
รพ.เกาะยาวชัยพัฒนา	-	-	-		-	-
รพ.กะปองชัยพัฒนา	-	-	-		-	-
รพ.ตะกั่วทุ่ง	-	132,360.00	-		-	132,360.00
รพ.บางไทร	-	-	-		-	-
รพ.คุระบุรีชัยพัฒนา	-	132,360.00	404,280.00		-	536,640.00
รพ.ทับปด	-	-	-		-	-
รพ.ท้ายเหมืองชัยพัฒนา	1,560,000.00	-	-		404,280.00	1,964,280.00
	1,560,000.00	264,720.00	539,040.00	199,080.00	404,280.00	2,967,120.00

สรุปรับเฉลี่ย UC 64

รายการ	กรอบวงเงินทั้งหมด	เงิน CF เขต เงินลงไปที่ หน่วยบริการ	Vitual จังหวัด อยู่ที่ สปสช. รอแจ้งโอน
1.OP Refer UC นอก CUPในจังหวัด/ค่า LAB UC	17,000,000.00	10,000,000.00	7,000,000.00
2.สนับสนุน Andaman Hub	5,000,000.00	5,000,000.00	-
3.เงินชดเชยกรณีหน่วยบริการใช้เงินสำรองจ่ายค่าจ้างนักเรียนทุน	2,967,120.00	2,967,120.00	-
4. มาตรการโควิด-19 โดยดูจากโรงพยาบาลที่เตรียมรับ Covid-19 /โรงพยาบาลที่มี Covid-19 และ Cash Ratio ≤ 0.6	5,000,000.00	5,000,000.00	-
5. ยอดเงินที่กันไว้ที่ สปสช. (Virtual account) เพื่อเสริมสภาพคล่องให้หน่วยบริการ			8,610,880.48
รวม			15,610,880.48

เงินกันจาก รพช. 10,000,000.00 เป็นค่า OP REFER ให้ รพท.จะถูกโอนไปยัง รพท. เดือน พฤศจิกายน 2563 เนื่องจากถูกโอน เป็นเม็ดเงิน OP

การจัดสรรค่าตอบแทน จ.11/จ.12 ปี 2564

หน่วยเบิกจ่าย GFMIS	ปี 2564 (งวด1)
สสจ.	4,096,325
รพ.ตะกั่วป่า	1,241,525
รพ.พังงา	769,325
รวม	6,107,175

สำนักงานสาธารณสุขจังหวัดพังงา

กลุ่มงานประกันสุขภาพ



วิเคราะห์สถานการณ์ผู้ป่วยใน ผู้ป่วยนอก จังหวัดพังงา



อัตราการใช้บริการผู้ป่วยนอกทุกกลุ่มสิทธิ(ครึ่ง) (ต.ค.2562 – ก.ย.2563)

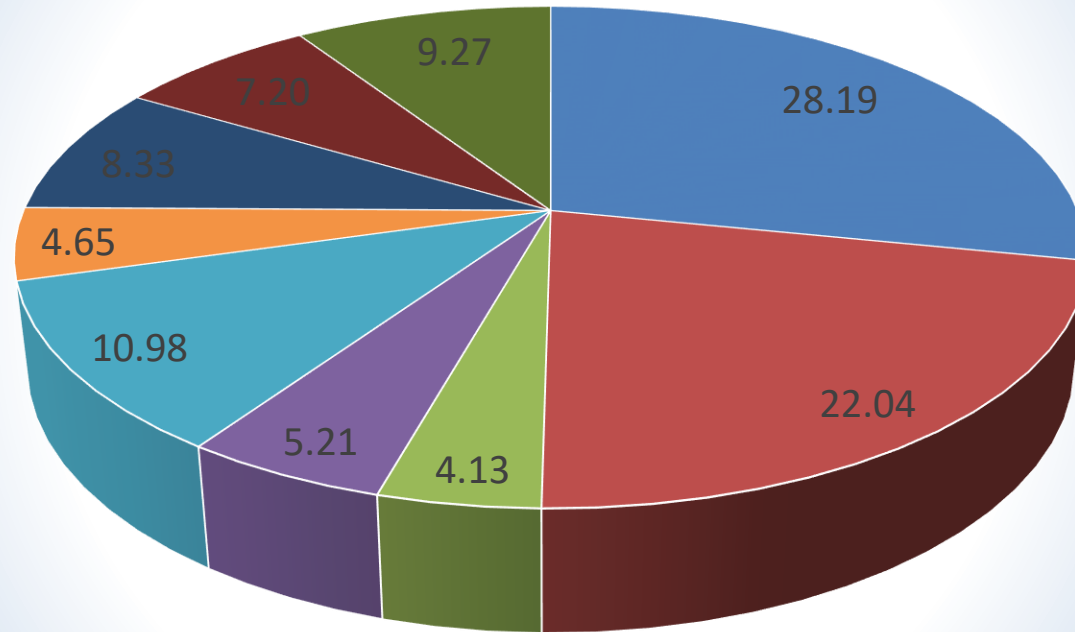

■ รพ.พังงา

■ รพ.พยาบาลกะปงชัยพัฒนา

■ รพ.คุระบุรีชัยพัฒนา

■ รพ.ตะกั่วป่า

■ รพ.ตะกั่วทุ่ง

■ รพ.ทับปุด

■ รพ.เกาะยาวชัยพัฒนา

■ รพ.บางไทร

■ รพ.ท้ายเหมืองชัยพัฒนา

สัดส่วนSUM Adj.RW ของหน่วยบริการ (ต.ค.2562 – ก.ย.2563)

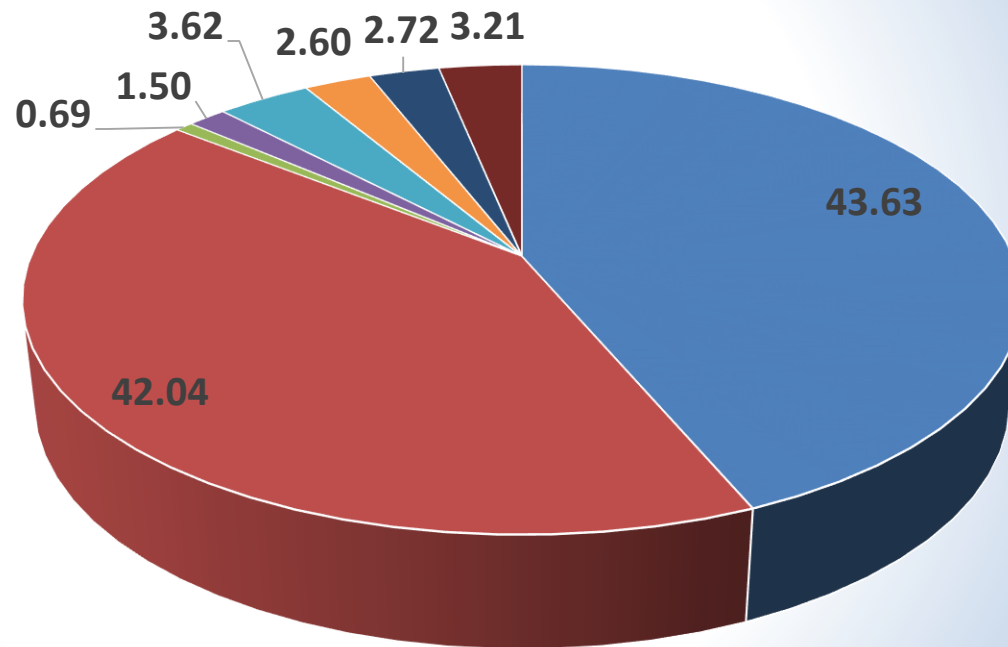

- รพ.พังงา
- รพ.ตะกั่วป่า
- รพ.เกาะยาวชัยพัฒนา
- รพ.กะปางชัยพัฒนา
- รพ.ตะกั่วทุ่ง
- รพ.คุระบุรีชัยพัฒนา
- รพ.ห้วยทับทัน
- รพ.ท่ายเหมืองชัยพัฒนา

ค่า Sum adj.Rw (สิทธิ UC) รวม ตุลาคม 2562 –กันยายน 2563
เปรียบเทียบกับค่าประมาณการ

รพ	AdjRw จริง	ประมาณการ adjRw ทั้งปี	ร้อยละค่า sum adjRwเปรียบเทียบกับค่าประมาณการ
รพ.พังงา	9,604.4742	9,951.4438	96.51
รพ.ตะกั่วป่า	8,782.4719	7,912.3617	111.00
รพ.เกาะยาวชัยพัฒนา	164.3526	267.4171	61.46
รพ.กะปงชัยพัฒนา	353.6255	408.7540	86.51
รพ.ตะกั่วทุ่ง	1,021.0330	1,017.9527	100.30
รพ.คุระบุรีชัยพัฒนา	631.6309	739.1925	85.45
รพ.ทับปุด	642.1668	675.6503	95.04
รพ.ท้ายเหมืองชัยพัฒนา	739.5689	1,171.5122	63.13
รวม	21,939.3238	22,144.2843	99.07

ค่า Sum LOS ,CMI และอัตราการครองเตียง (สิทธิ UC)

ตุลาคม 2562 -กันยายน 2563

HCODEDESCR	Hcode_serviceplan	จำนวนเตียง	ครั้ง	ADJRW	sum LOS	CMI	อัตราการครองเตียง
รพ.พังงา	S	215	8,864	9,754.7295	36,721	1.10	46.67
รพ.ตะกั่วป่า	M1	209	8,634	9,033.7635	31,195	1.05	40.78
รพ.เกาะยาวชัยพัฒนา	F2	30	328	165.9768	783	0.51	7.13
รพ.กะปงชัยพัฒนา	F2	30	583	357.5180	1,577	0.61	14.36
รพ.ตะกั่วทุ่ง	F2	30	1,430	1,039.8175	4,255	0.73	38.75
รพ.กระบี่ชัยพัฒนา	F2	30	989	641.4494	2,786	0.65	25.37
รพ.ทับปด	F2	30	794	653.3576	2,591	0.82	23.60
รพ.ท้ายเหมืองชัยพัฒนา	F2	30	1,108	751.8448	2,860	0.68	26.05
			22,730	22,398.4571	82,768	0.99	56.39

รายได้ของหน่วยบริการ แยกรายสิทธิ์
ตุลาคม 2562 – กันยายน 2563

ประเภทสิทธิ์	จำนวน (ราย)	เป็นเงิน
ประกันสุขภาพ	366,401	493,272,221.20
ข้าราชการ	80,567	88,412,058.07
ข้าราชการ อื่นๆ	20,842	70,793,084.90
ประกันสังคม	39,287	41,419,807.32
ต่างด้าว	14,136	26,768,382.70
ข้าราชการ อปท.	11,435	14,646,871.42
พรบ.	4,627	12,613,298.22

ยอดเงินค่าบริการรักษาพยาบาล Visit/Disc. Date ตุลาคม 2562 – กันยายน 2563

จำนวน 532,777 ราย ยอดเงินทั้งหมด 722,742,315.74 บาท

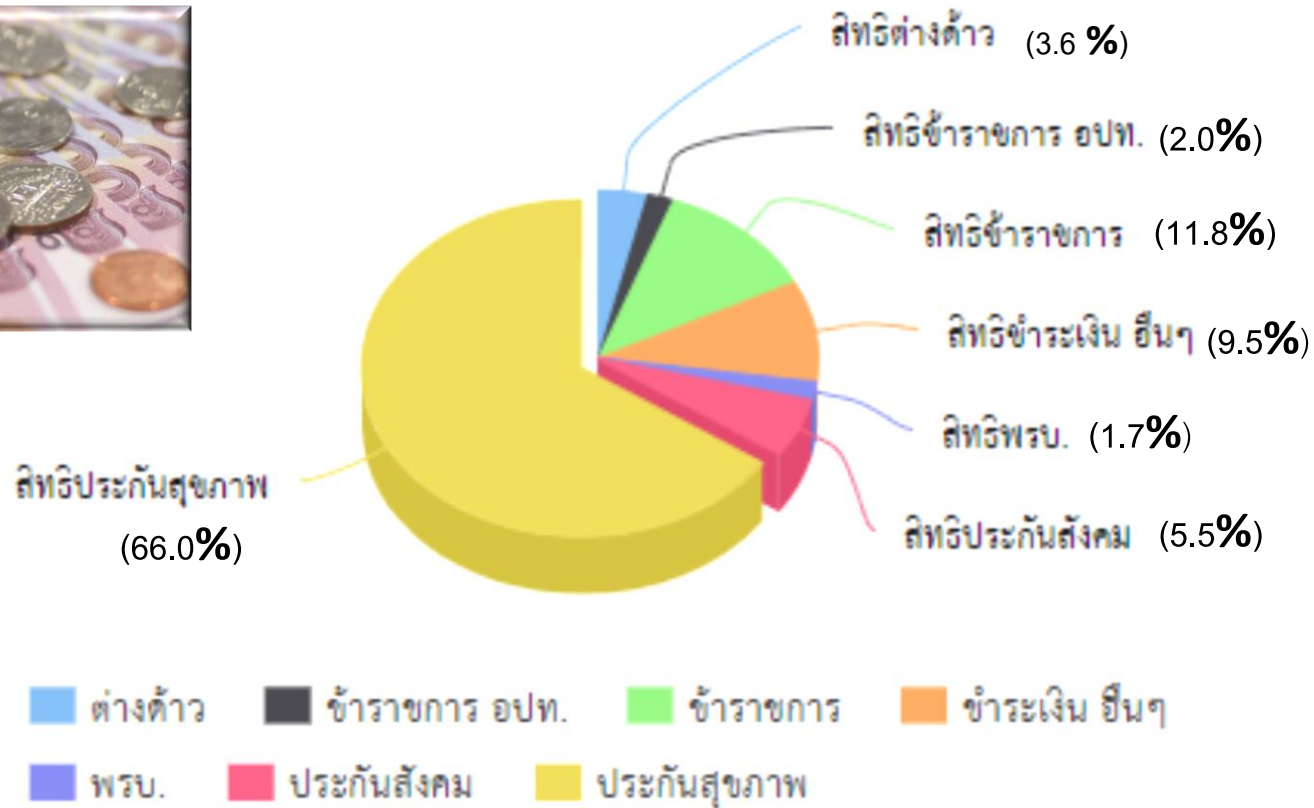

การเรียกเก็บลูกหนี้ OPD รวมทุกหน่วยบริการ.
(ตุลาคม 2562-กันยายน 2563)

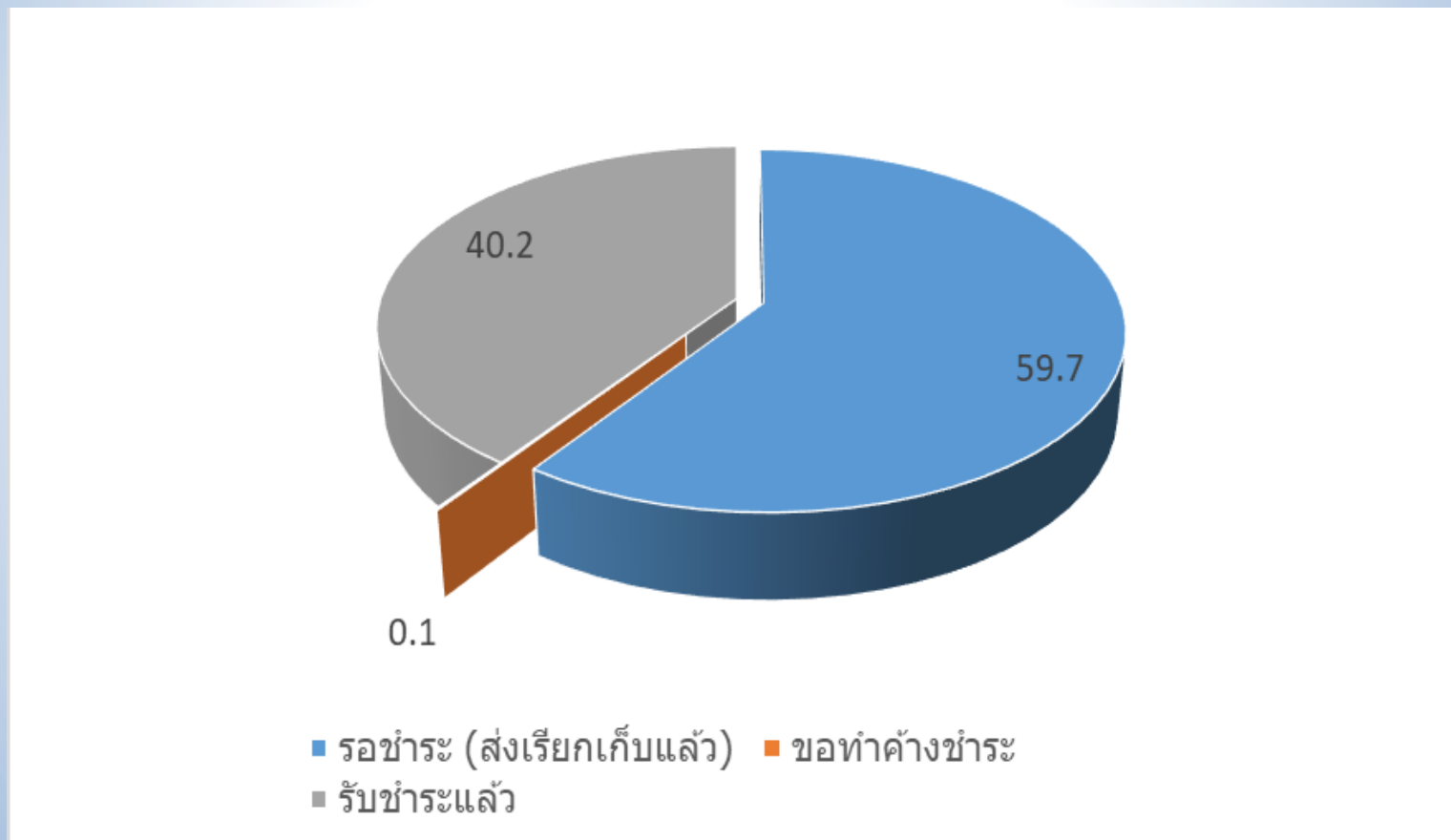

การเรียกเก็บลูกหนี้ IPD รวมทุกหน่วยบริการ.
(ตุลาคม 2562-กันยายน 2563)

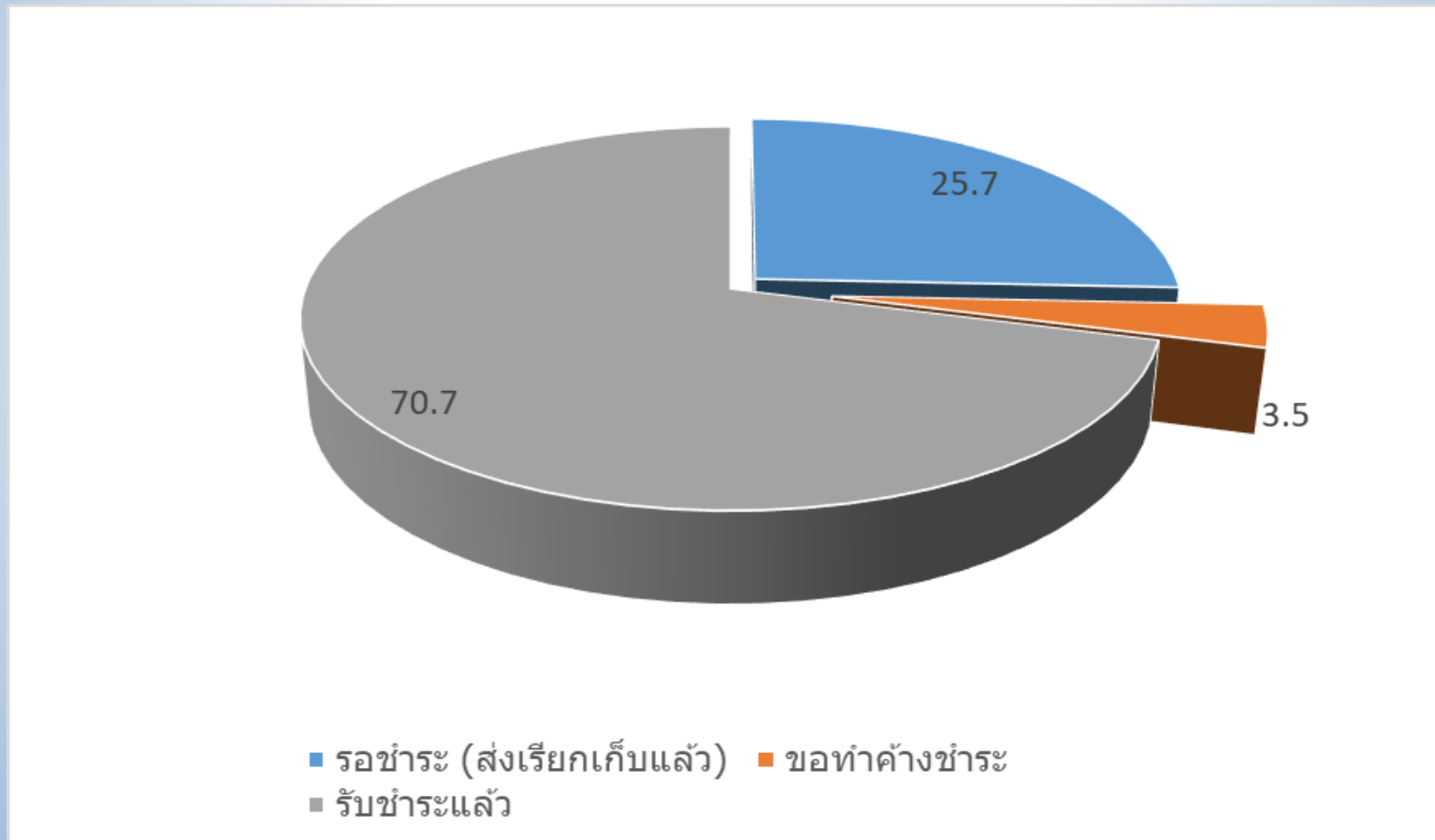

จำนวนผู้ป่วย OP Refer นอกจังหวัด จำแนกตามจำนวนครั้งและจำนวนเงินตามจ่ายใน
ส่วนที่หน่วยบริการรับผิดชอบ (< 1,600) ปีงบประมาณ 2563

หน่วยบริการ	รวมทั้งหมด CUP ตามจ่าย		รายรับงบเหมาจ่าย OP	ร้อยละ รายจ่าย ของงบเหมา จ่ายรายหัว OP
	ครั้ง	<1600		
10739 รพ.พังงา	2,258	1,659,170.83	5,290,240.83	31.36
10740 รพ.ตะกั่วป่า	1,985	1,238,278.00	6,139,965.86	20.17
11347 รพ.เกาะยาวชัยพัฒนา	3,652	2,277,496.17	9,870,861.79	23.07
11348 รพ.กะปงชัยพัฒนา	630	414,496.75	8,935,912.46	4.64
11349 รพ.ตะกั่วทุ่ง	2,628	1,715,441.32	18,036,994.82	9.51
11350 รพ.บางไทร	542	357,005.50	8,460,000.00	4.22
11352 รพ.คุระบุรีชัยพัฒนา	1,434	789,740.90	16,050,702.49	4.92
11353 รพ.ทับปุด	1,321	928,212.96	14,012,323.00	6.62
11354 รพ.ท้ายเหมืองชัยพัฒนา	2,368	1,630,964.35	22,894,668.89	7.12
	16,818	11,010,806.78	109,691,670.14	10.04

10 อันดับโรค OP Referข้ามเขตจังหวัดพังงา
ปี 2563 (ต.ค.62-ก.ย.63)

ลำดับที่	Pdx	Pdx DESC	จำนวน
1	C509	Malignant neoplasm of breast, unspecified	267
2	C73	Malignant neoplasm of thyroid gland	155
3	C61	Malignant neoplasm of prostate	127
4	C348	Malignant neoplasm of overlapping lesion of bronchus and lung	94
5	D330	Benign neoplasm of brain, supratentorial	90
6	C56	Malignant neoplasm of ovary	89
7	C220	Liver cell carcinoma	78
8	Z087	Follow-up examination after combined treatment for malignant neoplasm	69
9	C504	Malignant neoplasm of upper-outer quadrant of breast	68
10	C541	Malignant neoplasm of endometrium	63

10 อันดับ หัตถการที่ส่งไปรักษาข้ามจังหวัด ในเขต
กรณีOP refer ปี 2563 (ต.ค.62-ก.ย.63)

ลำดับที่	PROC	DESC_R	พังกา
1	9223	RADIOISOT TELERADIOOTHER	706
2	9918	INJECT/INFUSE ELECTROLYT	180
3	8926	GYNECOLOGIC EXAMINATION	177
4	9925	INJECT CA CHEMOTHER NEC	104
5	8801	C.A.T. SCAN OF ABDOMEN	99
6	8952	ELECTROCARDIOGRAM	83
7	9357	DRESSING OF WOUND NEC	81
8	9224	TELERADIO USING PHOTONS	68
9	8741	C.A.T. SCAN OF THORAX	66
10	9059	MICRO EXAM-BLOOD NEC	55

ผลการจัดทำแผนประมาณการรายได้และค่าใช้จ่าย (Planfin) รอบที่ 1 ประจำปี 2564



	ความเสี่ยงด้านกระแสเงินสด	ความเสี่ยงด้านการลงทุน	ความเสี่ยงด้านเงินทุนหมุนเวียน	PlanFin Analysis
PlanFin	EBITDA	% Investment	สัดส่วน NWC เหลือหลัง Investment ต่อ รายจ่าย:เดือน	การปรับ PlanFin
แบบ	บวก=Normal ลบ = Risk	ต่อ EBITDA ≤20% Normal >20% Risk	< 1 = Risk ≥ 1 = Normal	
1	Normal	Normal	Normal	ไม่ต้องปรับ
2	Normal	Normal	Risk	ทบทวนการลงทุนอีกครั้ง
3	Normal	Risk	Normal	ทบทวนการลงทุนอีกครั้ง ทำ Feasibility study
4	Normal	Risk	Risk	ปรับลดการลงทุนให้ < 20% EBITDA เพื่อเงินเหลือจาก EBITDA – ลงทุน จะไปเพิ่ม NWC ทำ Feasibility study
5	Risk	Normal	Normal	ปรับ EBITDA ให้เป็น +
6	Risk	Normal	Risk	ปรับ EBITDA ให้เป็น + และ ทบทวนการลงทุนอีกครั้งเพื่อเงินเหลือจาก EBITDA – ลงทุนจะไปเพิ่ม NWC
7	Risk	Risk	Normal	ปรับ EBITDA ให้เป็น + และ ทบทวนการลงทุนอีกครั้ง ควร ลงทุนให้ < 20% EBITDA ทำ Feasibility study
8	Risk	Risk	Risk	ปรับ EBITDA ให้เป็น + และ ชะลอการลงทุน

ภาพรวม Planfin 2564 สสจ.พังงา

หน่วยบริการ	รวมรายได้	รวมรายจ่าย	EBITDA	สรุปแผนงบประมาณ	วงเงินที่ลงทุน ได้(ร้อยละ 20% ของ EBITDA)	ทุนสำรองสุทธิ (Networking Capital)
รพ.พังงา	568,085,781.89	555,753,360.91	13,831,861.65	เกินดุล	2,766,372.33	16,840,176.44
รพ.ตะกั่วป่า	468,538,868.49	457,285,498.02	24,753,285.86	เกินดุล	4,950,657.17	47,594,581.41
รพ.เกาะยาวชัยพัฒนา	64,348,831.35	66,723,878.22	2,663,042.88	เกินดุล	532,608.58	15,622,991.77
รพ.กะบงชัยพัฒนา	62,531,097.85	60,000,000.00	5,845,000.00	เกินดุล	1,169,000.00	2,391,178.75
รพ.ตะกั่วทุ่ง	94,179,554.14	93,422,074.67	482,265.63	เกินดุล	96,453.13	1,239,259.03
รพ.บางไทร	43,644,500.00	40,845,144.00	4,590,356.00	เกินดุล	918,071.20	2,588,915.13
รพ.คุระบุรีชัยพัฒนา	98,965,132.48	98,964,849.37	7,129,009.48	เกินดุล	1,425,801.90	7,233,273.01
รพ.ทับปุด	71,318,000.00	64,616,500.00	7,951,500.00	เกินดุล	1,590,300.00	2,131,470.55
รพ.ท้ายเหมืองชัยพัฒนา	99,458,782.00	99,432,665.22	7,375,871.51	เกินดุล	1,475,174.30	1,829,923.08

แผนการปรับ Planfin รอบ2/2563 สสจ.พังงา

หน่วยบริการ	Risk EBITDA	Risk Investment >20% EBITDA	Risk NWC เหลือต่อ รายจ่าย:เดือน	PlanFin แบบ	การปรับ Planfin
รพ.พังงา	Normal	Normal	Risk	2	ทบทวนการลงทุนอีกครั้ง
รพ.ตะกั่วป่า	Normal	Normal	Normal	1	ไม่ต้องปรับ
รพ.เกาะยาวชัยพัฒน์	Normal	Normal	Normal	1	ไม่ต้องปรับ
รพ.กะปงชัยพัฒน์	Normal	Normal	Risk	2	ทบทวนการลงทุนอีกครั้ง
รพ.ตะกั่วทุ่ง	Normal	Normal	Risk	2	ทบทวนการลงทุนอีกครั้ง
รพ.บางไทร	Normal	Normal	Risk	2	ทบทวนการลงทุนอีกครั้ง
รพ.คุระบุรีชัยพัฒน์	Normal	Normal	Risk	2	ทบทวนการลงทุนอีกครั้ง
รพ.ทับปุด	Normal	Normal	Risk	2	ทบทวนการลงทุนอีกครั้ง
รพ.ท้ายเหมือง	Normal	Normal	Risk	2	ทบทวนการลงทุนอีกครั้ง