



สถานการณ์ทางการเงินของหน่วยบริการ

จังหวัดพังงา

ณ เดือน ตุลาคม 2563



สถานการณ์การเงินการคลัง ไตรมาส 1 ปี 2564

ของหน่วยบริการในจังหวัดพังงา

1. ระดับ 7 : ความเสี่ยงการเงินสูงมาก (วิกฤติ) 0 แห่ง (0%)
2. ระดับ 5-6 : ความเสี่ยงการเงินสูง 2 แห่ง (0%)
3. ระดับ 4 : ความเสี่ยงการเงินปานกลาง 2 แห่ง (0.0%)

ร้อยละของหน่วยบริการที่ประสบภาวะวิกฤตทางการเงินระดับ 7 ปี 2555 - ปี 2564

ระดับความเสี่ยงทางการเงิน
ของหน่วยบริการในจังหวัดพังงา
ไตรมาส 1 ปี 2564

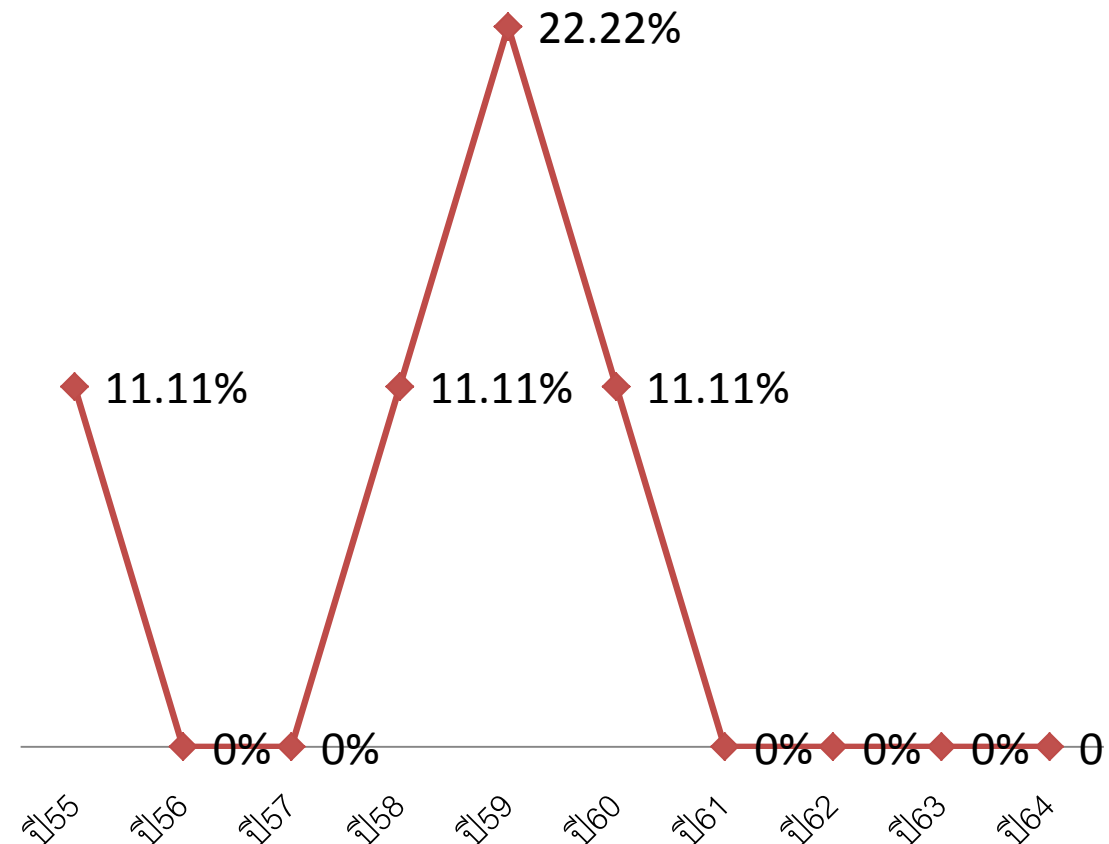
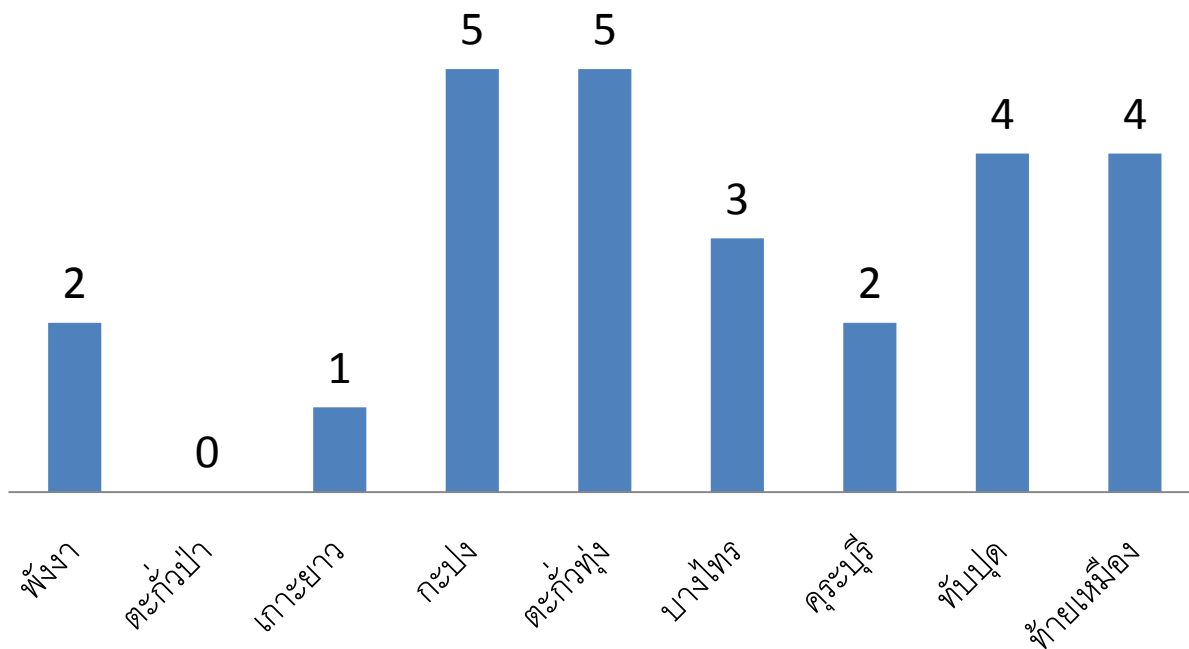

ภาพรวมสถานการณ์การเงิน ณ วันที่ 23 พฤศจิกายน 2563

ปี 2560 – ปี 2564 (พ.ย.)

หน่วยบริการ	ทุนสำรองสุทธิ (NWC)	รายได้สูง (ต่ำ) กว่าค่าใช้จ่ายสุทธิ (NI)	EBITDA	เงินบำรุงคงเหลือ (หักหนี้แล้ว)
พังงา	28.47	14.10	16.17	-51.32
ตะกั่วป่า	67.41	16.64	16.58	11.89
เกาะยาว	12.00	-1.40	-0.88	8.59
กะปง	1.82	-0.81	-0.52	-3.68
ตะกั่วทุ่ง	2.56	-0.86	-0.54	-18.42
บางไทร	2.11	-0.02	0.23	-4.33
คุระบุรี	11.24	-2.79	-2.09	1.61
ทับปุด	2.00	-0.90	-1.17	-2.37
ท้ายเหมือง	-0.06	0.23	0.67	-19.46
รวม	127.55	24.19	28.45	-77.49

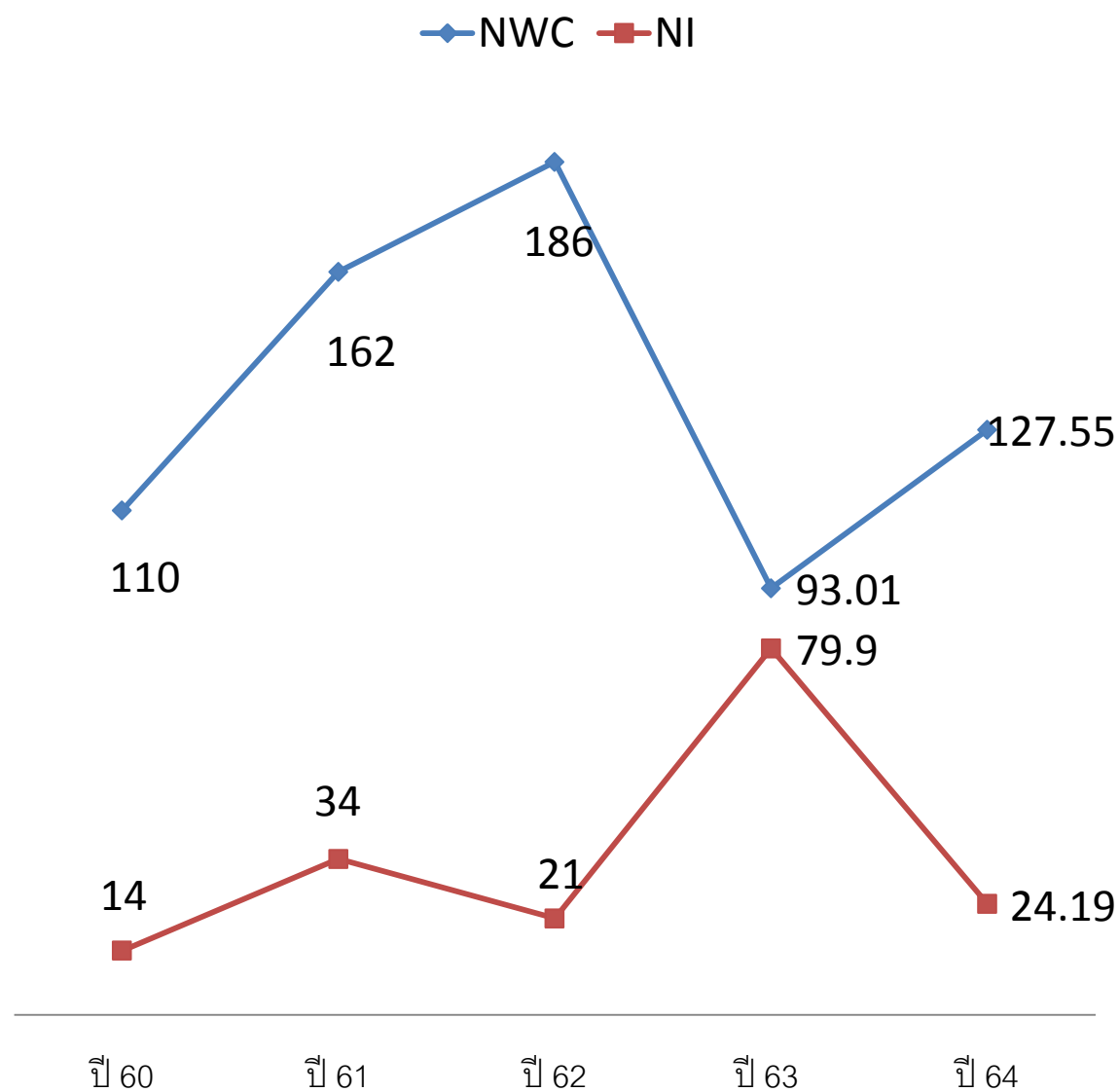

หน่วย: ล้านบาท

รายละเอียดของหน่วยบริการ

Org	CR	QR	Cash	ทุนสำรองสุทธิ (NWC)	รายได้สูง (ต่ำ) กว่าค่าใช้จ่ายสุทธิ (NI)	Risk Score	EBITDA	เงินบำรุงคงเหลือ(หัก หนี้แล้ว)
พังงา,รพท.	1.31	1.16	0.43	28,469,072.63	14,096,430.65	2	16,165,570.19	-51,321,957.74
ตะกั่วป่า,รพท.	2.30	2.14	1.23	67,414,185.34	16,635,567.37	0	16,579,823.53	11,888,510.63
เกาะยาวชัยพัฒนา,รพช.	2.66	2.48	2.19	11,995,025.37	-1,399,625.90	1	-879,680.80	8,588,477.10
กะปงชัยพัฒนา,รพช.	1.17	1.04	0.65	1,823,554.22	-814,021.94	5	-522,578.19	-3,680,998.97
ตะกั่วทุ่ง,รพช.	1.08	1.00	0.45	2,559,211.73	-862,706.51	5	-541,732.71	-18,420,540.08
บางไทร,รพช.	1.11	1.06	0.78	2,114,443.10	-16,488.54	3	230,034.85	-4,328,005.36
คุระบุรีชัยพัฒนา,รพช.	1.76	1.57	1.11	11,239,168.49	-2,788,751.03	2	-2,088,500.74	1,610,103.29
ทับปุด,รพช.	1.08	1.00	0.90	1,995,401.90	-897,750.11	4	-1,166,735.86	-2,374,088.27
ท้ายเหมืองชัยพัฒนา,รพช.	1.00	0.94	0.34	-61,763.64	228,371.49	4	666,906.61	-19,464,797.18

ค่ายาและเวชภัณฑ์ค้างจ่ายองค์การเภสัช (GPO) ปี 2560 - 2564

ลำดับ	หน่วยบริการ	ค่ายาและเวชภัณฑ์ค้างจ่ายปี60	ค่ายาและเวชภัณฑ์ค้างจ่ายปี61	ค่ายาและเวชภัณฑ์ค้างจ่ายปี62	ค่ายาและเวชภัณฑ์ค้างจ่ายปี63	ค่ายาและเวชภัณฑ์ค้างจ่ายปี64	รวมแต่ละ รพ.
1	รพ. พังงา	-	-	-	6,044,432.94	285,203.00	6,329,635.94
2	รพ. ตะกั่วป่า	-	-	-	3,976,262.50	-	3,976,262.50
3	รพ. เกาะยาวชัยพัฒนา	-	-	-	359,368.44	37,063.11	396,431.55
4	รพ. กะปงชัยพัฒนา	-	-	924,267.92	272,139.58	25,329.35	1,221,736.85
5	รพ. ตะกั่วทุ่ง	1,103,694.73	3,742,335.36	2,515,839.78	1,565,808.61	1,953,341.17	10,881,019.65
6	รพ. บางไพร	-	260,520.15	314,792.46	12,300.00	2,700.00	590,312.61
7	รพ. คุระบุรีชัยพัฒนา	-	-	-	561,572.96	43,884.08	605,457.04
8	รพ. ทัพปุด	1,090,680.83	1,203,726.26	812,554.30	264,107.43	229,366.10	3,600,434.92
9	รพ. ท้ายเหมืองชัยพัฒนา	1,486,042.14	1,732,360.45	2,366,269.59	2,439,938.40	-	8,024,610.58
รวม		3,680,417.70	6,938,942.22	6,933,724.05	15,495,930.86	2,576,886.81	35,625,901.64

ผลการจัดทำแผนประมาณการรายได้และค่าใช้จ่าย (Planfin) รอบที่ 1 ประจำปี 2564



	ความเสี่ยงด้านกระแสเงินสด	ความเสี่ยงด้านการลงทุน	ความเสี่ยงด้านเงินทุนหมุนเวียน	PlanFin Analysis
PlanFin	EBITDA	% Investment	สัดส่วน NWC เหลือหลัง Investment ต่อ รายจ่าย:เดือน	การปรับ PlanFin
แบบ	บวก=Normal ลบ = Risk	ต่อ EBITDA ≤20% Normal >20% Risk	< 1 = Risk ≥ 1 = Normal	
1	Normal	Normal	Normal	ไม่ต้องปรับ
2	Normal	Normal	Risk	ทบทวนการลงทุนอีกครั้ง
3	Normal	Risk	Normal	ทบทวนการลงทุนอีกครั้ง ทำ Feasibility study
4	Normal	Risk	Risk	ปรับลดการลงทุนให้ < 20% EBITDA เพื่อเงินเหลือจาก EBITDA – ลงทุน จะไปเพิ่ม NWC ทำ Feasibility study
5	Risk	Normal	Normal	ปรับ EBITDA ให้เป็น +
6	Risk	Normal	Risk	ปรับ EBITDA ให้เป็น + และ ทบทวนการลงทุนอีกครั้งเพื่อเงินเหลือจาก EBITDA – ลงทุนจะไปเพิ่ม NWC
7	Risk	Risk	Normal	ปรับ EBITDA ให้เป็น + และ ทบทวนการลงทุนอีกครั้ง ควร ลงทุนให้ < 20% EBITDA ทำ Feasibility study
8	Risk	Risk	Risk	ปรับ EBITDA ให้เป็น + และ ชะลอการลงทุน

ผลการจัดทำ Planfin 2564 สสจ.พังงา

รหัส	หน่วยงาน	รวมรายได้ (ไม่รวมงบลงทุน)	รวมค่าใช้จ่าย (ไม่รวมค่าเสื่อมราคาและค่าตัดจำหน่าย)	EBITDA	วงเงินที่ลงทุนได้ (ร้อยละ 20% ของ EBITDA)	จัดซื้อ จัดหาด้วยเงินบำรุงของ รพ. ปี 2564	สรุปแผนประมาณการ
10739	พังงา,รพท.	542,053,685.06	528,241,823.41	13,811,861.65	2,762,372.33	2,000,000.00	เกินดุล
10740	ตะกั่วป่า,รพท.	449,057,952.05	424,619,666.19	24,438,285.86	4,887,657.18	2,650,440.00	เกินดุล
11347	เกาะยาวชัยวัฒน์,รพช.	61,152,931.35	58,489,888.47	2,663,042.88	532,608.58	499,600.00	เกินดุล
11348	กะปงชัยวัฒน์,รพช.	61,845,000.00	56,000,000.00	5,845,000.00	1,169,000.00	0.00	เกินดุล
11349	ตะกั่วทุ่ง,รพช.	90,778,285.92	90,296,020.29	482,265.63	96,453.13	0.00	เกินดุล
11350	บางไทร,รพช.	42,644,500.00	38,054,144.00	4,590,356.00	918,071.20	620,700.00	เกินดุล
11352	คุระบุรีชัยวัฒน์,รพช.	98,583,996.11	91,454,986.63	7,129,009.48	1,425,801.90	592,000.00	เกินดุล
11353	ทับปุด,รพช.	69,768,000.00	61,816,500.00	7,951,500.00	1,590,300.00	1,400,000.00	เกินดุล
11354	ท้ายเหมืองชัยวัฒน์,รพช.	99,458,782.00	92,082,910.49	7,375,871.51	1,475,174.31	0.00	เกินดุล

ผลการจัดทำ Planfin ปี 2564 สสจ.พังงา

หน่วยงาน	ลงทุน	งบลงทุน (เงินบำรุง) เปรียบเทียบกับ EBITDA >20%	ทุนสำรองสุทธิ (Networking Capital) ณ 31 สิงหาคม 2563	เงินบำรุง คงเหลือ (หัก หนี้สินและ ภาวะผูกพัน) ณ 31 สิงหาคม 2563	รายจ่ายเฉลี่ยต่อ เดือน	อัตรารส่วน NWC ต่อ รายจ่าย: เดือน	NWC เหลือ หลังลงทุน > 20% EBITDA	อัตรารส่วน NWC เหลือต่อ รายจ่าย: เดือน	Risk EBITDA	Risk Investmen t >20% EBITDA	Risk NWC เหลือต่อ รายจ่าย: เดือน	PlanFin แบบ
พังงา,รพท.	14.48	762,372.33	16,840,176.44	131,187,706.95	44,020,151.95	0.38	17,602,548.77	0.40	Normal	Normal	Risk	2
ตะกั่วป่า,รพท.	10.85	2,237,217.18	47,594,581.41	103,564,500.12	35,384,972.18	1.35	49,831,798.59	1.41	Normal	Normal	Normal	1
เกาะยาวชัยพัฒนา,รพช.	18.76	33,008.58	15,622,991.77	22,565,286.10	4,874,157.37	3.21	15,656,000.35	3.21	Normal	Normal	Normal	1
กะปงชัยพัฒนา,รพช.	0.00	1,169,000.00	2,391,178.75	19,789,741.37	4,666,666.67	0.51	3,560,178.75	0.76	Normal	Normal	Risk	2
ตะกั่วทุ่ง,รพช.	0.00	96,453.13	1,239,259.03	49,164,054.40	7,524,668.36	0.16	1,335,712.16	0.18	Normal	Normal	Risk	2
บางไทร,รพช.	13.52	297,371.20	2,588,915.13	37,390,020.82	3,171,178.67	0.82	2,886,286.33	0.91	Normal	Normal	Risk	2
คุระบุรีชัยพัฒนา,รพช.	8.30	833,801.90	7,233,273.01	39,063,786.30	7,621,248.89	0.95	8,067,074.91	1.06	Normal	Normal	Normal	1
ทับปุด,รพช.	17.61	190,300.00	2,131,470.55	45,397,102.20	5,151,375.00	0.41	2,321,770.55	0.45	Normal	Normal	Risk	2
ท้ายเหมืองชัยพัฒนา,รพช.	0.00	1,475,174.31	1,829,923.08	40,791,971.04	7,673,575.87	0.24	3,305,097.39	0.43	Normal	Normal	Risk	2

สำนักงานสาธารณสุขจังหวัดพังงา

กลุ่มงานประกันสุขภาพ



วิเคราะห์สถานการณ์ผู้ป่วยใน ผู้ป่วยนอก จังหวัดพังงา



อัตราการใช้บริการผู้ป่วยนอกทุกกลุ่มสิทธิ (ครั้ง) (ต.ค 2563 – พ.ย.2563)

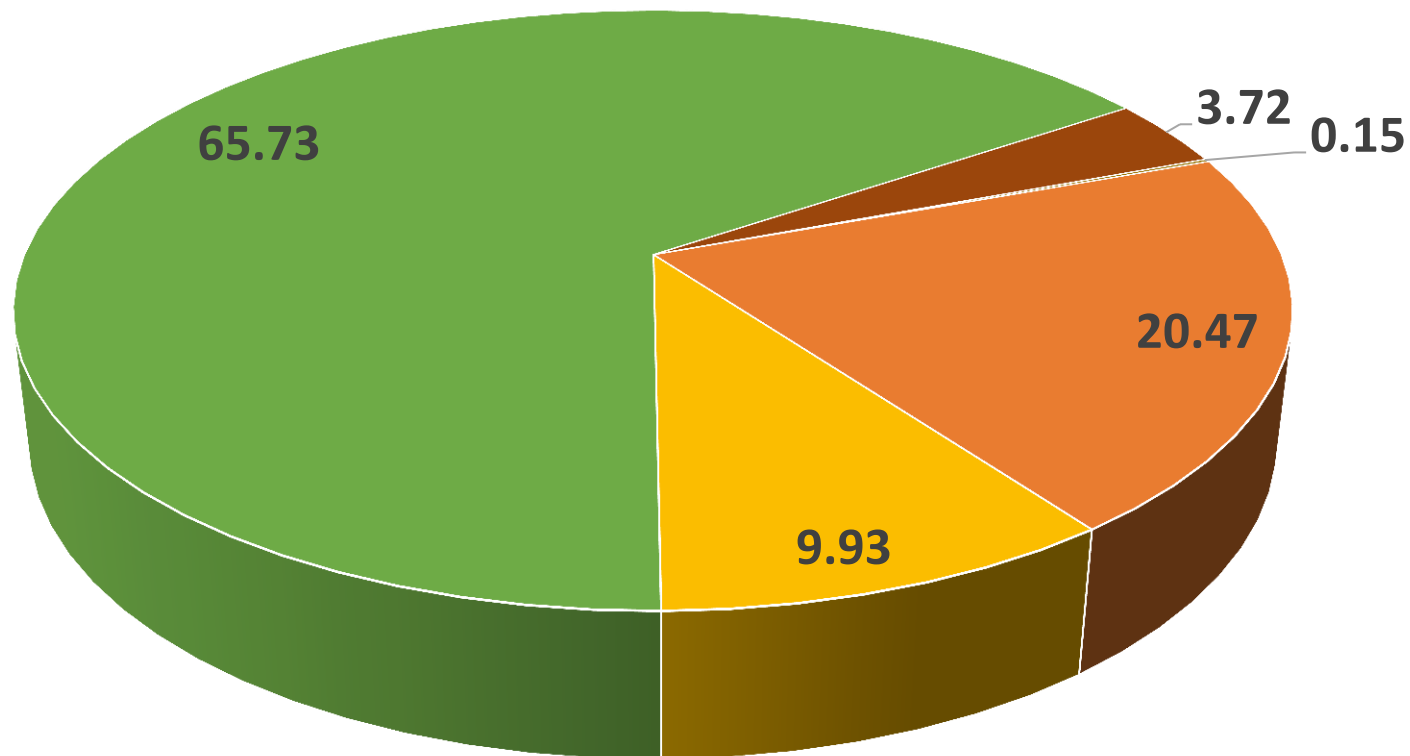

■ ข้าราชการ/รัฐวิสาหกิจ ■ ประกันสังคม ■ UC ■ ต่างด้าว ■ อื่นๆ

อัตราการใช้บริการผู้ป่วยในทุกกลุ่มสิทธิ์
(ครึ่ง)
(ต.ค 2563 – พ.ย.2563)

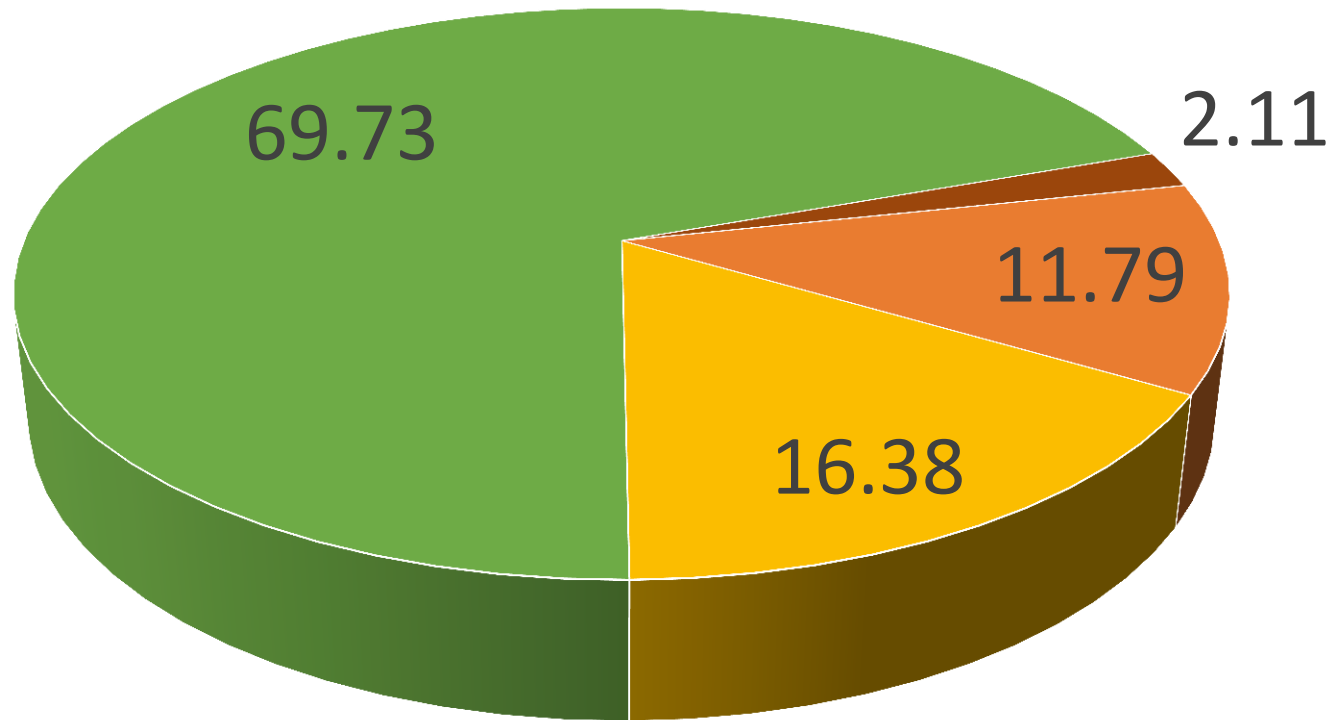

■ ข้าราชการ/รัฐวิสาหกิจ ■ ประกันสังคม ■ UC ■ ต่างด้าว

รายรับผู้ป่วยในสิทธิ UC ตุลาคม 2563

หน่วยบริการ	รวมจ่ายชดเชย IP 64	รวมปรับลดค่าแรง IP 64	รวมจ่ายชดเชย หลังปรับลดค่าแรง IP 64	ร้อยละการเบิกชดเชยค่าบริการผู้ป่วยในเปรียบเทียบกับประมาณการรายรับผู้ป่วยใน หลังปรับลดค่าแรง
รพ. พังงา	6,961,006.96	5,920,986.59	1,040,020.37	7.41
รพ. ตะกั่วป่า	6,155,662.16	4,940,999.16	1,214,663.00	8.97
รพ. เกาะยาวชัยพัฒนา	105,387.58	105,387.58	-	0.00
รพ. กะปงชัยพัฒนา	418,978.98	345,882.59	73,096.39	2.64
รพ. ตะกั่วทุ่ง	868,836.73	499,645.00	369,191.73	8.46
รพ. คุระบุรีชัยพัฒนา	448,428.36	323,471.51	124,956.85	3.48
รพ. ทับปุด	608,500.95	348,210.52	260,290.43	7.57
รพ. ท้ายเหมืองชัยพัฒนา	862,843.23	360,317.67	502,525.56	10.55
	16,429,644.95	12,844,900.62	3,584,744.33	7.33

ค่า Sum LOS ,CMI และอัตราครองเตียง (สิทธิ UC)

เดือน 2563

HCODEDESCR	Hcode_servi ceplan	IP ในเขต				
		ครั้ง	ADJRW	summ LOS	Average LOS	CMI
รพ.พังงา	S	751	851.7213	3,420	4.55	1.13
รพ.ตะกั่วป่า	M1	648	743.9058	2,497	3.85	1.15
รพ.เกาะยาวชัยพัฒนา	F2	25	10.8544	69	2.76	0.43
รพ.กะปงชัยพัฒนา	F2	69	42.7116	177	2.57	0.62
รพ.ตะกั่วทุ่ง	F2	108	96.6448	321	2.97	0.89
รพ.กระบี่ชัยพัฒนา	F2	70	47.9623	209	2.99	0.69
รพ.ทับปุด	F2	75	65.0831	217	2.89	0.87
รพ.ท้ายเหมืองชัยพัฒนา	F2	144	94.4042	394	2.74	0.66
		1,890	1,953	7,304	3.86	1.03

ข้อมูลการให้บริการผู้ป่วยในสิทธิ UC เปรียบเทียบ ตุลาคม 2562 และ

ตุลาคม 2563

หน่วยบริการ	ต.ค.-62		ต.ค.-63		เปรียบเทียบ	
	ครั้ง	Adjrw	ครั้ง	Adjrw	ครั้ง	Adjrw
รพ.พังงา	824	896.7411	751	851.7213	- 73	- 45.0198
รพ.ตะกั่วป่า	780	755.9331	648	743.9058	- 132	- 12.0273
รพ.เกาะยาวชัยพัฒนา	57	25.0181	25	10.8544	- 32	- 14.1637
รพ.กะปงชัยพัฒนา	64	35.1756	69	42.7116	5	7.5360
รพ.ตะกั่วทุ่ง	219	154.4990	108	96.6448	- 111	- 57.8542
รพ.กระบี่ชัยพัฒนา	110	70.6883	70	47.9623	- 40	- 22.7260
รพ.ทับปุด	92	59.6955	75	65.0831	- 17	5.3876
รพ.ท้ายเหมืองชัยพัฒนา	120	80.4648	144	94.4042	24	13.9394
	2,266	2,078.2155	1,890	1,953.2875	- 376	- 124.9280

กรณี op refer (ผู้ป่วยนอก) ข้ามจังหวัด
ภายในเขต

ตุลาคม 2563

HCODE (รับ refer)	จำนวน (ครั้ง)
10741 รพ.วชิระภูเก็ต	761
10681 รพ.สุราษฎร์ธานี	113
12289 รพ.สวนสราญรมย์	11
10680 รพ.มหาราชนครศรีธรรมราช	1
12184 รพ.กรุงเทพภูเก็ต (เอกชน)	1
12188 รพ.ทักษิณ	1

กรณี op refer (ผู้ป่วยนอก) ข้ามเขต ตุลาคม 2563

HCODE	จำนวน (ครั้ง)
13779 รพ.สงขลานครินทร์ มหาวิทยาลัยสงขลานครินทร์	224
13814 รพ.ศิริราช	39
13781 รพ.รามธิบดี มหาวิทยาลัยมหิดล	14
13756 รพ.จุฬาลงกรณ์สภากาชาดไทย	22
11472 รพ.ราชวิถี	7
12438 สถาบันสุขภาพเด็กแห่งชาติมหาราชินี	4
12256 สถาบันโรคทรวงอก	5
22737 รพ.จุฬารณ	1
11481 รพ.พระมงกุฎเกล้า	3
13755 รพ.โรคผิวหนังเขตร้อนภาคใต้ จังหวัดตรัง	8
12290 รพ.จิตเวชสงขลาราชนครินทร์	1
12250 สถาบันมะเร็งแห่งชาติ	3
11535 คณะแพทยศาสตร์วชิรพยาบาล มหาวิทยาลัยนวมินทราธิราช	4
12439 สถาบันประสาทวิทยา	3
13753 รพ.ทันตแพทยศาสตร์ ม.สงขลานครินทร์	3
11468 ทัณฑสถานโรงพยาบาลราชทัณฑ์	3
Grand Total	344

**10 อันดับโรค OP Refer ข้ามเขตจังหวัด
พังงา (ผู้ป่วยนอก)
ตุลาคม 2563**

Pdx	Pdx DESC	จำนวน (ครั้ง)
I251	Atherosclerotic heart disease	27
G409	Epilepsy, unspecified	25
I10	Essential (primary) hypertension	23
E119	Non-insulin-dependent diabetes mellitus, without complications	17
E113	Non-insulin-dependent diabetes mellitus, with ophthalmic complications	17
K1026	Osteoradionecrosis (TM)	15
N185	Chronic kidney disease, stage 5	15
F900	Disturbance of activity and attention	15
Z950	Presence of cardiac pacemaker	13
N200	Calculus of kidney	13

10 อันดับ หัตถการที่ส่งไปรักษาข้ามจังหวัด ในเขต
กรณี OP refer ตุลาคม 2563

PROC	DESC_R	จำนวน (ครั้ง)
9395	HYPERBARIC OXYGENATION	16
9925	INJECT CA CHEMOTHER NEC	12
8911	TONOMETRY	4
9509	EYE EXAMINATION NOS	4
9354	APPLICATION OF SPLINT	2
8872	Diag US of heart	1
9214	BONE SCAN	1
9312	ACTIV MUSCULOSK EXER NEC	1
586	URETHRAL DILATION	1

จำนวนผู้ป่วย OP Refer ข้ามจังหวัดภายในเขตและข้ามเขต
จำแนกตามจำนวนครั้งและจำนวนเงินตามจ่ายในส่วนที่หน่วยบริการรับผิดชอบ (< 1,600)

หน่วยบริการ	ด.ค.				รวมทั้งหมด	
	ในเขต		ข้ามเขต		CUP ตามจ่าย	
	ครั้ง	<1600	ครั้ง	<1600	ครั้ง	<1600
10739 รพ.พังงา	84	53,774.50	52	45,530.56	136	99,305.06
10740 รพ.ตะกั่วป่า	96	69,857.00	60	45,709.25	156	115,566.25
11347 รพ.เกาะยาวชัยพัฒนา	328	216,736.25	16	6,417.25	344	223,153.50
11348 รพ.กะปงชัยพัฒนา	27	15,992.25	13	12,151.50	40	28,143.75
11349 รพ.ตะกั่วทุ่ง	124	87,882.50	59	54,737.75	183	142,620.25
11350 รพ.บางไทร	18	12,710.50	18	13,201.00	36	25,911.50
11352 รพ.คุระบุรีชัยพัฒนา	49	33,616.00	27	21,837.50	76	55,453.50
11353 รพ.ทับปุด	55	34,976.25	42	37,448.00	97	72,424.25
11354 รพ.ท้ายเหมืองชัยพัฒนา	107	76,766.50	57	45,503.75	164	122,270.25
รวม	888	602,311.75	344	282,536.56	1,232	884,848.31

รายได้ของหน่วยบริการแยกรายสิทธิ์ (ผู้ป่วยใน)

ปีงบประมาณ 2563

หน่วยบริการ	ข้าราชการ	ข้าราชการ อปท	ประกันสังคม	ต่างด้าว	พรบ.	ชำระเงิน	UC	รายรับรวมทุกสิทธิ์
รพ. พังงา	26,038,862.00	3,052,813.00	5,919,685.00	3,093,607.00	6,058,879.00	2,154,086.00	24,312,317.00	70,630,249.00
รพ. ตะกั่วป่า	17,498,942.54	2,732,916.00	2,816,435.00	6,520,656.74	13,230,585.23	9,368,400.50	19,718,616.19	71,886,552.20
รพ. เกาะยาวชัยพัฒนา	157,762.50	27,339.50	71,671.00	38,080.50	7,110.00	170,192.00	2,082,806.68	2,554,962.18
รพ. กะปงชัยพัฒนา	359,420.03	21,777.46	84,051.49	242,451.20	99,942.00	158,019.90	3,469,117.36	4,434,779.44
รพ. ตะกั่วทุ่ง	594,784.78	60,284.00	281,274.06	258,727.72	306,378.00	391,787.00	9,477,331.74	11,370,567.30
รพ. คุระบุรีชัยพัฒนา	296,261.10	78,089.73	111,171.93	284,913.49	150,461.37	508,994.98	6,107,896.07	7,537,788.67
รพ. ทับปด	629,870.04	131,598.82	279,220.62	83,464.72	407,451.74	144,358.50	6,079,323.08	7,755,287.52
รพ. ท้ายเหมืองชัยพัฒนา	445,158.00	77,814.00	380,787.00	470,913.00	514,950.00	82,949.00	7,187,607.00	9,160,178.00
รวม	46,021,060.99	6,182,632.51	9,944,296.10	10,992,814.37	20,775,757.34	12,978,787.88	78,435,015.12	185,330,364.31

รายได้ของหน่วยบริการแยกรายสิทธิ์ (ผู้ป่วยใน)

ตุลาคม 2563

หน่วยบริการ	ข้าราชการ	ข้าราชการ อปท	ประกันสังคม	ต่างด้าว	พรบ.	ชำระเงิน	UC	รายรับรวมทุกสิทธิ์
พังกา	2,608,132.00	399,843.00	283,455.00	129,087.00	243,544.00	115,938.00	6,961,006.00	10,741,005.00
ตะกั่วป่า	1,329,000.00	-	183,525.20	603,232.00	428,945.70	609,674.00	5,434,373.36	8,588,750.26
เกาะยาวชัยพัฒนา	11,037.50	-	-	8,961.50	2,189.00	25,109.00	249,324.00	296,621.00
กะปงชัยพัฒนา	28,080.00	3,157.00	8,255.00	13,815.04	10,488.00	23,199.00	336,587.00	423,581.04
ตะกั่วทุ่ง	64,832.73	-	26,959.00	33,456.58	23,008.00	27,740.00	885,102.63	1,061,098.94
กระบุรีชัยพัฒนา	40,672.48	-	-	66,443.94	8,662.50	37,519.46	459,971.26	613,269.64
ทับปด	86,095.50	6,824.50	35,702.35	29,220.75	59,174.32	-	923,408.57	1,140,425.99
ท้ายเหมืองชัยพัฒนา	125,929.00	-	34,173.00	30,548.00	19,417.00	4,798.00	883,304.00	1,098,169.00
รวม	4,293,779.21	409,824.50	572,069.55	914,764.81	795,428.52	843,977.46	16,133,076.82	23,962,920.87



THANK YOU