



สำนักงานสาธารณสุขจังหวัดพิจิตร

กลุ่มงานประกันสุขภาพ



สถานการณ์ทางการเงิน หน่วยบริการ

จังหวัดพังงา

ณ เดือน สิงหาคม 2564



สถานการณ์การเงินการคลัง ไตรมาส 4 ปี 2564

ของหน่วยบริการในจังหวัดพังงา

1. ระดับ 7 : ความเสี่ยงการเงินสูงมาก (วิกฤติ) 0 แห่ง (0%)
2. ระดับ 5-6 : ความเสี่ยงการเงินสูง 0 แห่ง (0%)
3. ระดับ 4 : ความเสี่ยงการเงินปานกลาง 0 แห่ง (0%)

ร้อยละของหน่วยบริการที่ประสบภาวะวิกฤตทางการเงิน
ระดับ 7
ปี 2557 – ปี 2564

ระดับความเสี่ยงทางการเงิน
ของหน่วยบริการในจังหวัดพังงา
ไตรมาส 4 ปี 2564

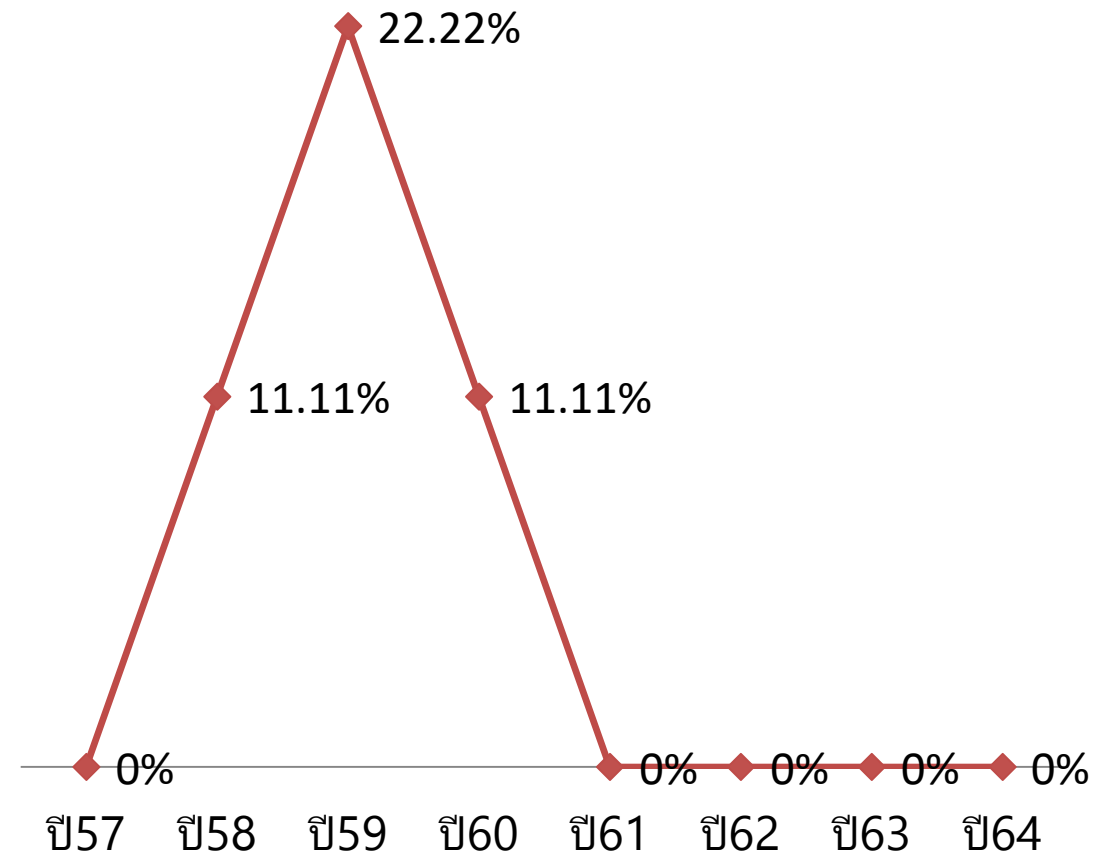
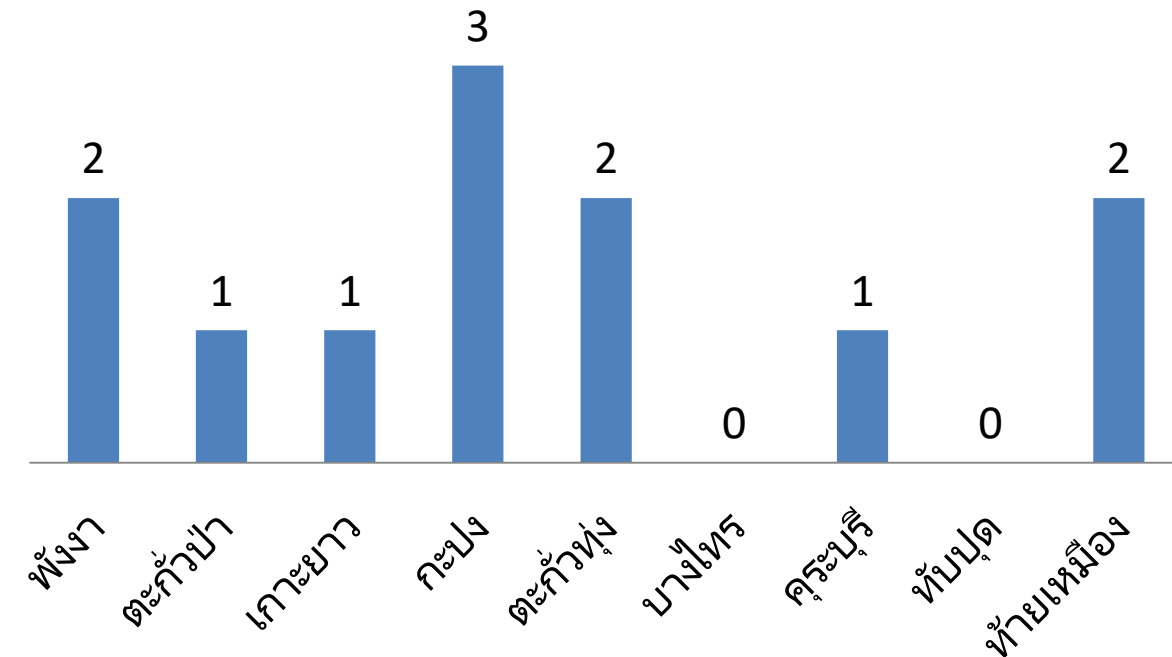

ภาพรวมสถานการณ์การเงิน ณ วันที่ 31 สิงหาคม 2564

หน่วยบริการ	ทุนสำรองสุทธิ (NWC)	รายได้สูง (ต่ำ) กว่าค่าใช้จ่ายสุทธิ (NI)	EBITDA	เงินบำรุงคงเหลือ (หักหนี้แล้ว)
พังงา	48.65	60.06	56.85	-70.35
ตะกั่วป่า	57.28	31.39	32.24	-18.04
เกาะยาว	22.96	-0.89	9.80	14.86
กะปง	3.64	-0.63	0.61	-3.73
ตะกั่วทุ่ง	1.40	0.11	1.10	-17.25
บางไทร	8.81	1.07	2.49	1.05
คุระบุรี	24.07	-0.89	5.72	3.82
ทับปุด	12.33	4.68	2.65	4.88
ท้ายเหมือง	13.08	20.12	24.83	-11.15
รวม	192.22	115.03	136.29	-95.92

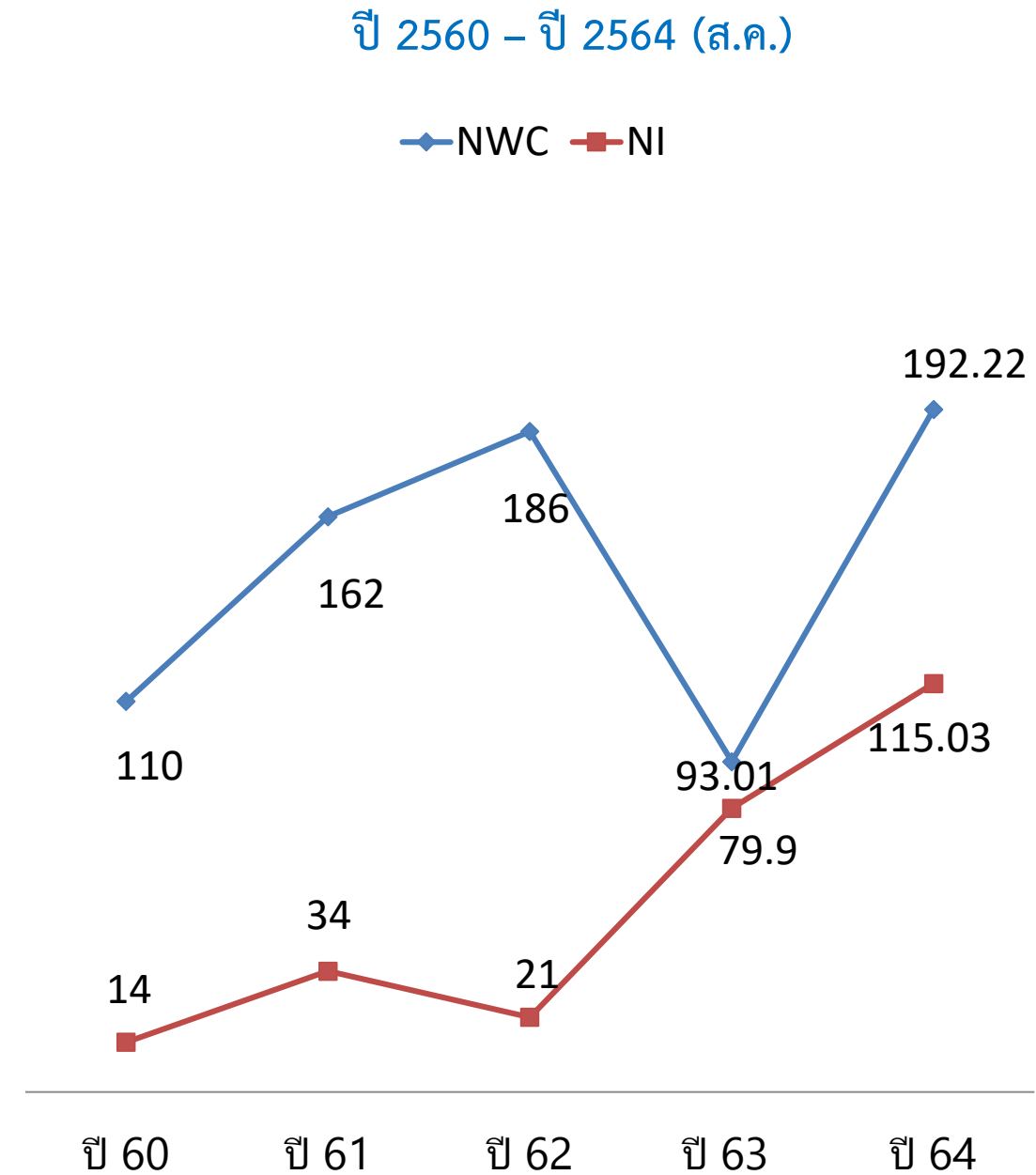

หน่วย:ล้านบาท

รายละเอียดของหน่วยบริการ

Org	CR	QR	Cash	NWC	NI	RiskScroing	EBITDA	HMBRD
พังกา,รพท.	1.47	1.32	0.32	48,653,421.83	60,062,166.41	2	56,847,814.09	-70,354,477.16
ตะกั่วป่า,รพท.	2.04	1.89	0.67	57,280,516.07	31,387,282.27	1	32,244,205.07	-18,039,751.62
เกาะยาวชัยพัฒน์,รพช.	4.38	4.04	3.19	22,958,316.42	- 886,089.64	1	9,797,458.83	14,864,182.16
กะปงชัยพัฒน์,รพช.	1.28	1.14	0.71	3,635,034.86	- 625,822.55	3	611,620.05	- 3,734,233.15
ตะกั่วทุ่ง,รพช.	1.04	1.02	0.46	1,398,542.38	112,268.61	2	1,100,205.73	-17,252,016.91
บางไทร,รพช.	1.57	1.52	1.07	8,814,431.68	1,067,241.32	0	2,491,393.10	1,053,276.69
คุระบุรีชัยพัฒน์,รพช.	2.08	1.92	1.19	24,070,461.42	- 885,164.79	1	5,717,312.00	3,818,743.79
ทับปุด,รพช.	1.67	1.54	1.26	12,330,202.02	4,682,582.32	0	2,650,670.55	4,877,560.28
ท้ายเหมืองชัยพัฒน์,รพช.	1.44	1.35	0.65	13,081,300.42	20,120,418.69	2	24,829,360.57	-11,154,998.38

ค้ายาค้างจ่าย GPO ปี 2560

ลำดับ	รพ.	ค้ายา&ค่าเวชภัณฑ์ค้างจ่าย ปี 2560		
		GPO	บริษัท	รวม
1	รพ.พังงา	-	-	-
2	รพ.ตะกั่วป่า	-	-	-
3	รพ.เกาะยาวชัยพัฒนา	-	-	-
4	รพ.กะปงชัยพัฒนา	-	9,434.36	9,434.36
5	รพ.ตะกั่วทุ่ง	-	-	-
6	รพ.บางไทร	-	-	-
7	รพ.กระบี่ชัยพัฒนา	-	-	-
8	รพ.ทับปุด	-	-	-
9	รพ.ท้ายเหมืองชัยพัฒนา	1,486,042.14	12,761.90	1,498,804.04
	รวม	1,486,042.14	22,196.26	1,508,238.40

ค่ายาและเวชภัณฑ์ค้างจ่ายองค์การเภสัช (GPO) ปี 2560 - 2564

ลำดับ	รพ.	รวม ปี 2560-2564		
		GPO	บริษัท	รวม
1	รพ.พังงา	11,313,469.36	48,520,958.26	59,834,427.62
2	รพ.ตะกั่วป่า	7,699,423.88	20,615,915.58	28,315,339.46
3	รพ.เกาะยาวชัยพัฒนา	200,117.02	1,438,691.54	1,638,808.56
4	รพ.กะปงชัยพัฒนา	1,208,928.29	3,974,862.90	5,183,791.19
5	รพ.ตะกั่วทุ่ง	10,011,954.39	14,190,165.66	24,202,120.05
6	รพ.บางไพร	169,956.50	837,551.22	1,007,507.72
7	รพ.กระบี่ชัยพัฒนา	572,194.35	5,965,349.84	6,537,544.19
8	รพ.ทับปุด	2,837,146.22	9,693,177.77	12,530,323.99
9	รพ.ท้ายเหมืองชัยพัฒนา	10,054,225.96	12,123,601.77	22,177,827.73
	รวม	44,067,415.97	117,360,274.54	161,427,690.51

ผลการจัดสรรงบประมาณเพื่อชำระหนี้ค่ายาองค์การเภสัช

ลำดับ	ชื่อหน่วยงาน	ค่าของงบประมาณ	งบประมาณที่ได้รับจัดสรร
1	โรงพยาบาลหลังสวน	5,806,718.53	2,639,400.00
2	โรงพยาบาลท้ายเหมืองชัยพัฒนา	1,492,292.14	1,492,300.00
3	โรงพยาบาลทับปุด	43,492.00	-
4	โรงพยาบาลทุ่งใหญ่	1,592,389.41	1,592,400.00
5	โรงพยาบาลร่อนพิบูลย์	65,200.00	-
6	โรงพยาบาลเชียรใหญ่	14,126,667.68	7,286,000.00
7	โรงพยาบาลนาบอน	2,136,834.39	2,136,900.00
8	โรงพยาบาลถ้ำพรหมรา	1,587,875.97	1,587,900.00
9	โรงพยาบาลสมเด็จพระยุพราช เวียงสระ	5,305,213.95	5,305,300.00
10	โรงพยาบาลกาญจนดิษฐ์	6,165,216.30	6,165,300.00
11	โรงพยาบาลไชยา	1,881,914.91	1,882,000.00
12	โรงพยาบาลท่าฉาง	1,921,229.54	1,921,300.00
13	โรงพยาบาลท่าโรงช้าง	1,370,023.87	1,370,100.00
	รวม	43,495,068.69	33,378,900.00

สรุปประมาณการค่าตอบแทน จ.11-จ.12 ปี 2563-2564(ค้ำจ่าย)
ของหน่วยบริการในจังหวัดพังงา

เครือข่าย		ปี 2562	ปี 2563	ปี 2564	รวม
รพ.พังงา	จ11	-	-		-
รพ.พังงา	จ 12	-	-	4,584,343.00	4,584,343.00
รพ.ตะกั่วป่า	จ 11	-	-	5,410,900.00	5,410,900.00
รพ.ตะกั่วป่า	จ 12	-	-	2,694,184.00	2,694,184.00
รพ.เกาะยาวชัยพัฒนา		-	-	1,494,000.00	1,494,000.00
รพ.กะปงชัยพัฒนา		-	1,146,600.00	2,348,000.00	3,494,600.00
รพ.ตะกั่วทุ่ง		-	1,200,000.00	2,400,000.00	3,600,000.00
รพ.บางไทร			-	841,500.00	841,500.00
รพ.คุรุบุรีชัยพัฒนา		-	-	1,953,400.00	1,953,400.00
รพ.ทับปุด		-	900,000.00	1,211,600.00	2,111,600.00
รพ.ท้ายเหมืองชัยพัฒนา		-	-	3,600,000.00	3,600,000.00
รวม		-	3,246,600.00	26,537,927.00	29,784,527.00

ผลการเบิกจ่ายค่าตอบแทน จ.11 ปีงบประมาณ 2564

ค่าตอบแทน จ. 11 ปีงบประมาณ 2564				หมายเหตุ			
หน่วยงานย่อย	รวมจัดสรร	รวมเบิกจ่าย	คงเหลือ	เงินงบประมาณ เหลือจ่ายครั้งที่ 1 (380,000)	2.เงินที่ให้เขต พิจารณาจัดสรร (500,000)	เงินงบประมาณ เหลือจ่ายครั้งที่ 3 (2,800,000) (สสจ. 1.36 ล้าน) (รพท. 1.51 ล้าน)	รวม
สสอ.ห้วยหมือง	1,124,400	890,700	233,700				
สสอ.นครบุรี	759,600	747,270	12,330				
สสอ.เกาะยาว	1,420,801	1,420,801	-				
สสอ.กะปง	775,200	632,400	142,800				
สสอ.ตะกั่วป่า	1,416,000	1,146,680	269,320				
สสอ.ตะกั่วทุ่ง	1,807,200	1,807,200	-				
สสอ.ทับปุด	775,200	775,200	-				
สสอ.เมือง	1,268,400	1,154,100	114,300				
รพ.ทับปุด	812,066	812,066	-	100,000		200,000	300,000
รพ.ห้วยหมือง	1,266,368	1,266,257	111			250,000	250,000
รพ.บางไทร	646,062	646,062	-	80,000		170,000	250,000
รพ.นครบุรี	1,080,530	1,080,530	-				-
รพ.ตะกั่วทุ่ง	1,071,490	1,071,420	70		100,000	200,000	300,000
รพ.เกาะยาว	949,964	949,964	-	200,000		193,185	393,185
รพ.กะปง	642,420	642,000	420			350,000	350,000
รพ.พังงา	3,421,110	3,421,110	-			695,695	695,695
รพ.ตะกั่วป่า	5,213,072	5,213,072	-			814,851	814,851
รวม	24,449,883	23,676,832	773,051	380,000	100,000	2,873,731	3,353,731

ความครอบคลุมการลงทะเบียนสิทธิ จังหวัดพังงา

ประเภทสิทธิ	จำนวน	ร้อยละ
สิทธิประกันสุขภาพ (UC)	209,654	80.90
สิทธิประกันสังคม (SSS)	22,433	8.66
สิทธิข้าราชการ/รัฐวิสาหกิจ (OFC)	19,810	7.64
สิทธิสวัสดิการพนักงานส่วนท้องถิ่น (LGO)	2,953	1.14
บุคคลผู้มีปัญหาสถานะและสิทธิ (STP)	814	0.31
สิทธิหลักประกันสุขภาพแห่งชาติ (ผู้ประกันตนคนพิการ) (DIS)	29	0.01
สิทธิว่าง	574	0.22
สิทธิอื่นๆ	2,877	1.11
รวม	259,144	100.00

ข้อมูล : 17 กันยายน 2564

สำนักงานสาธารณสุขจังหวัดพังงา

กลุ่มงานประกันสุขภาพ



วิเคราะห์สถานการณ์ผู้ป่วยใน ผู้ป่วยนอก จังหวัดพังงา



อัตราการใช้บริการผู้ป่วยนอกทุกกลุ่มสิทธิ (ครั้ง)

(ต.ค. 2563 – ก.ย. 2564)

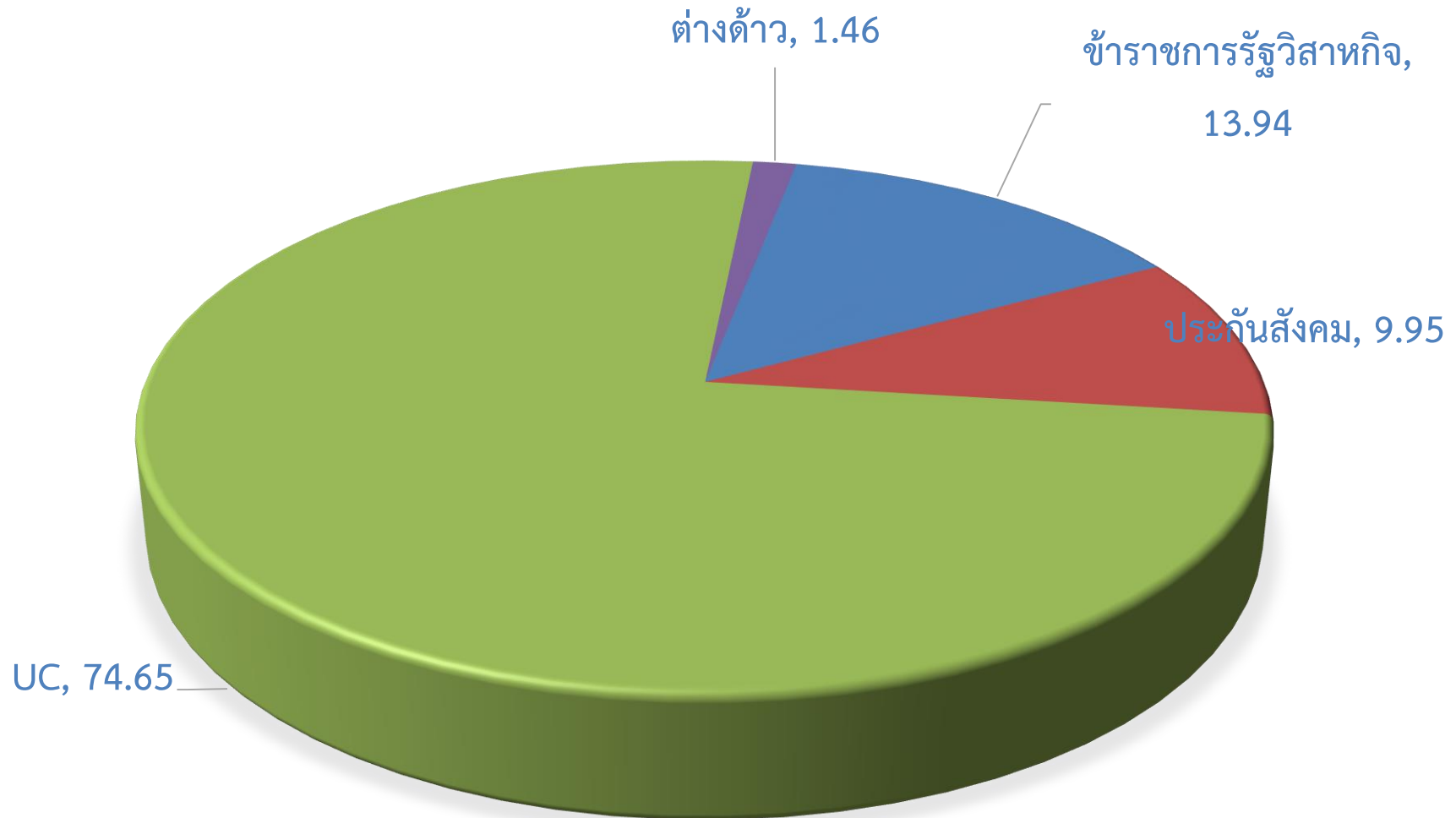

อัตราการใช้บริการผู้ป่วยในทุกกลุ่มสิทธิ (วัน)

(ต.ค. 2563 – ก.ย. 2564)

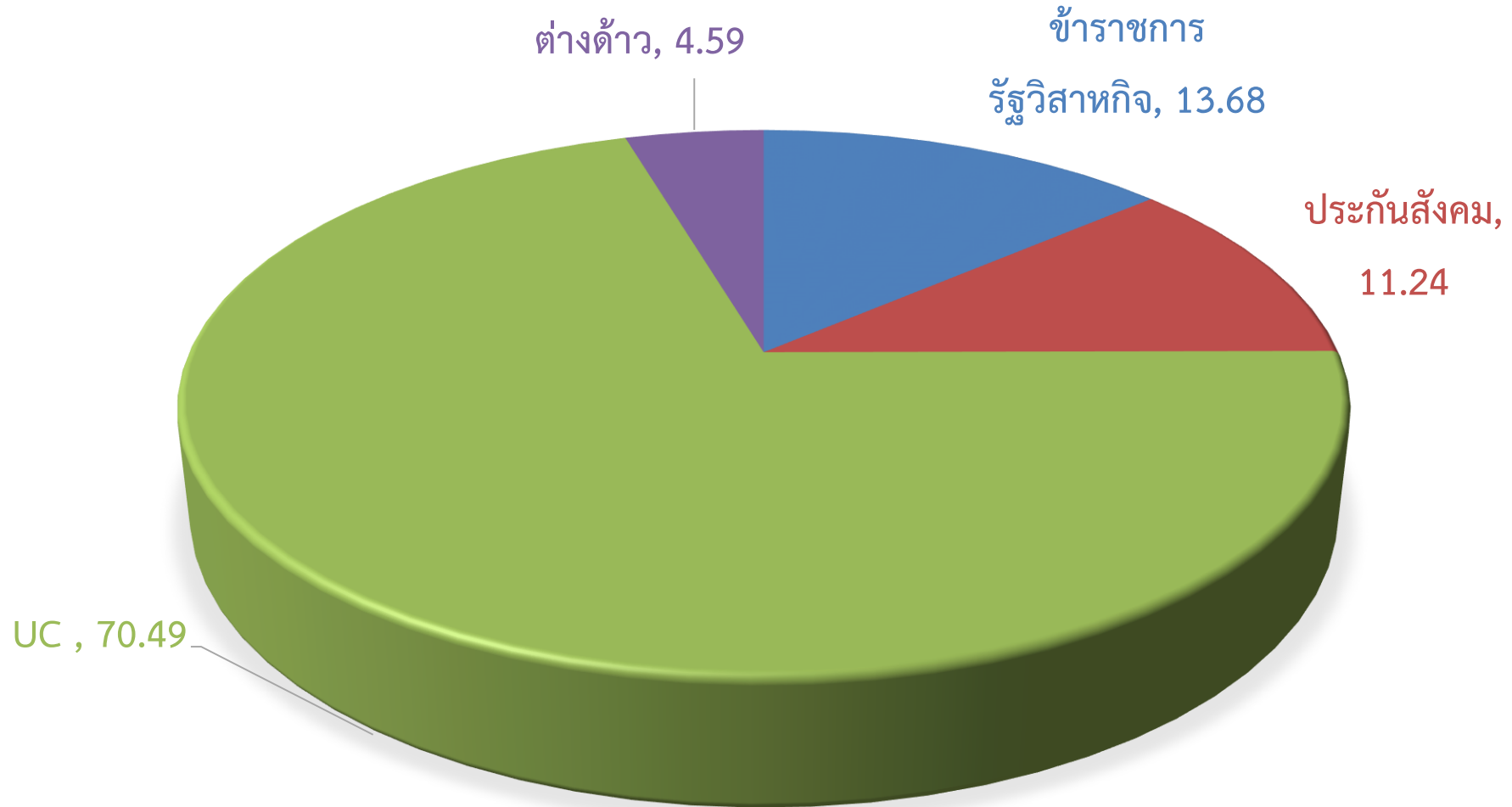

รายงานการจ่ายเงินผู้ป่วยใน STM 6408

หน่วยบริการ	จ่ายชดเชย ส.ค.64 ก่อนปรับลดค่าแรง (ก่อนหักเงินเดือน)	จำนวนเงินปรับลดค่าแรง IP คงเหลือ ยกยอดจาก เดือน ส.ค.64	จำนวนเงินปรับลด ค่าแรง IP ส.ค.64	คงเหลือจ่ายชดเชย IP ส.ค.64 หลัง ปรับลดค่าแรง	จำนวนเงินปรับลดค่าแรง IP ปี 64 คงเหลือที่ยังหักไม่ครบ
รพ.พังงา	6,023,930.56	11,841,973.18	6,023,930.56	-	5,818,042.62
รพ.ตะกั่วป่า	6,108,977.74	9,881,998.32	6,108,977.74	-	3,773,020.58
รพ.เกาะยาวชัยพัฒนา	219,226.95	1,431,290.56	219,226.95	-	1,212,063.61
รพ.กะปงชัยพัฒนา	226,363.82	867,477.23	226,363.82	-	641,113.41
รพ.ตะกั่วทุ่ง	569,843.88	999,289.99	499,645.00	70,198.88	499,644.99
รพ.ครบุรีชัยพัฒนา	306,983.67	646,943.03	306,983.67	-	339,959.36
รพ.ทับปุด	413,275.01	632,150.01	413,275.01	-	218,875.00
รพ.ท้ายเหมืองชัยพัฒนา	488,149.29	720,635.33	360,317.67	127,831.62	360,317.66
รวม	14,356,750.92	27,021,757.65	14,158,720.42	198,030.50	12,863,037.23

ประมาณการรายรับ (ส่วนต่างจากยอดประกันรายรับปี 64) ณ 31 ส.ค.64

หน่วยบริการ	[4]= [1]+[2]+[3] รวมประมาณการ รายรับ OP-PP-IP	[5]ยอดประกัน รายรับปี 64	[7]=[1]+[2]+[6] รวมรายรับ OP-PP-IP หลังหักเงินเดือน ณ 31 ส.ค.64	[8] ประมาณการ ส่วนต่าง ยอดประกันรายรับ ณ 31 ส.ค.64
รพ.พังงา	20,066,465.58	20,066,465.58	18,497,756.35	1,568,709.23
รพ.ตะกั่วป่า	21,233,478.08	21,233,478.08	20,826,991.38	406,486.70
รพ.เกาะยาวชัยพัฒนา	13,703,825.43	13,703,825.43	11,288,709.82	2,415,115.61
รพ.กะปงชัยพัฒนา	12,797,958.46	12,797,958.46	10,223,191.42	2,574,767.04
รพ.ตะกั่วทุ่ง	25,560,383.63	25,560,383.63	24,216,880.03	1,343,503.60
รพ.บางไทร	10,000,000.00	10,000,000.00	10,000,000.00	-
รพ.กระบี่ชัยพัฒนา	22,930,097.25	22,930,097.25	20,861,375.36	2,068,721.89
รพ.ทับปุด	19,899,149.75	19,899,149.75	20,476,884.99	
รพ.ท้ายเหมืองชัยพัฒนา	32,835,496.35	27,953,675.40	34,010,038.36	
	179,026,854.53	174,145,033.58	170,401,827.71	10,377,304.07

การประกวดนวัตกรรมศูนย์จัดเก็บรายได้ดีเด่นจังหวัดพังงา ปีงบประมาณ ๒๕๖๔



การประกวดนวัตกรรมศูนย์จัดเก็บรายได้ดีเด่นจังหวัดพังงา ปีงบประมาณ ๒๕๖๔ ตามเกณฑ์ที่คณะกรรมการสาธารณสุขเขตสุขภาพที่ ๑๑ ได้กำหนด เพื่อเป็นต้นแบบ การเพิ่มประสิทธิภาพในการจัดเก็บรายได้ของหน่วยบริการ ครอบคลุม ครอบคลุม ทุกสิทธิ และทันเวลา อีกทั้งเป็นตัวแทนประกวดนวัตกรรมศูนย์จัดเก็บรายได้ดีเด่นในระดับเขตสุขภาพ ที่ ๑๑ ต่อไป ซึ่งผลการประกวดมีดังนี้

- รางวัลที่ ๑ ศูนย์จัดเก็บรายได้ของ รพ. พังงา
- รางวัลที่ ๒ ศูนย์จัดเก็บรายได้ของ รพ. ท้ายเหมืองชัยพัฒนา
- รางวัลที่ ๓ ศูนย์จัดเก็บรายได้ของ รพ. ตะกั่วป่า

การประกวดนวัตกรรมศูนย์จัดเก็บรายได้ดีเด่นระดับเขต ปีงบประมาณ ๒๕๖๔



สำหรับผลการประกวดศูนย์จัดเก็บรายได้ดีเด่นระดับเขต ซึ่งหน่วยบริการใน
จังหวัดพังงาได้รับรางวัลศูนย์จัดเก็บรายได้ดีเด่นระดับเขต ดังนี้

โรงพยาบาลระดับ M๑/M๒ รางวัลชนะเลิศ โรงพยาบาลตะกั่วป่า

โรงพยาบาลระดับ A/S รางวัลรองชนะเลิศอันดับ ๒ โรงพยาบาลพังงา

Covid -19

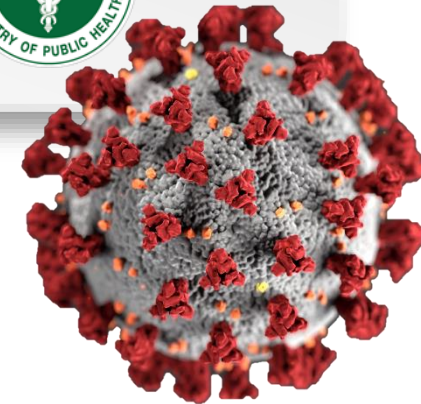
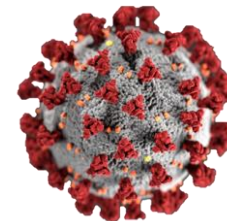
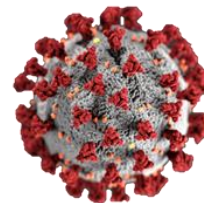
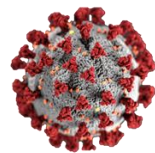

รายงานการจ่ายชดเชยกรณี ตรวจคัดกรอง Covid -19 (OP)

ตุลาคม 2563 – กรกฎาคม 2564



หน่วยบริการ	รวม	
	ครั้ง	จำนวนเงินจ่ายชดเชย
รพ.พังงา	3,900	8,856,400
รพ.ตะกั่วป่า	2,054	4,579,300
รพ.เกาะยาวชัยพัฒนา	10	11,900
รพ.กะปงชัยพัฒนา	57	5,700
รพ.ตะกั่วทุ่ง	88	8,400
รพ.บางไทร	51	5,100
รพ.คุระบุรีชัยพัฒนา	53	5,200
รพ.ทับปุด	18	15,200
รพ.ท้ายเหมืองชัยพัฒนา	961	98,700
รวม	7,192	13,585,900

รายงานการจ่ายชดเชยกรณี ผู้ป่วยใน Covid -19 (IPD)

ตุลาคม 2563 – กรกฎาคม 2564



หน่วยบริการ	รวม	
	ครั้ง	จำนวนเงินจ่ายชดเชย
รพ.พังงา	1,206	7,189,899.10
รพ.ตะกั่วป่า	278	1,998,628.78
รพ.เกาะยาวชัยพัฒนา	8	17,247.72
รพ.กะปงชัยพัฒนา	-	-
รพ.ตะกั่วทุ่ง	26	121,087.88
รพ.บางไทร	-	-
รพ.คุระบุรีชัยพัฒนา	30	261,077.65
รพ.ทับปุด	10	19,725.38
รพ.ท้ายเหมืองชัยพัฒนา	10	31,441.62
รวม	1,568	9,639,108.13

ค่าใช้จ่ายในการรักษาพยาบาล Covid -19 สำหรับแรงงานต่างด้าว

ตุลาคม 2563 – กรกฎาคม 2564

(กองเศรษฐกิจสุขภาพและหลักประกันสุขภาพ)



หน่วยบริการ	จำนวนเงินจ่ายชดเชย
รพ.พังงา	52,703.00
รพ.ตะกั่วป่า	-
รพ.เกาะยาวชัยพัฒนา	-
รพ.กะปงชัยพัฒนา	-
รพ.ตะกั่วทุ่ง	212,392.00
รพ.บางไทร	-
รพ.คุระบุรีชัยพัฒนา	6,765,103.10
รพ.ทับปุด	-
รพ.ท้ายเหมืองชัยพัฒนา	-
รวม	7,030,196.10

Risk Score 4 - 7

ลำดับ	จังหวัด	หน่วยงาน	CR	QR	Cash	NWC	NI	Risk Scoring	EBITDA	เงินบำรุงคงเหลือ หลังหักหนี้	จัดสรรเงิน CF เขตละ 10 ล้าน 25 ส.ค.64	จัดสรรขาด สภาพคล่อง 7* 7 14 ก.ย. 64	ปรับเกลี่ยเงิน กัน ระดับประเทศ เขตละ 5 ล้าน 14 ก.ย. 64	รวม
1	นครศรีธรรม	ลานสะกา,รพช.	0.94	0.77	0.5	-1,523,123.94	9,476.49	6	2,809,135.50	-13,049,537.75	300,000	1,626,600		1,926,600
2	นครศรีธรรม	สมเด็จพระพุทธราชฉวาง,รพช.	0.98	0.84	0.69	-813,926.40	375,510.23	6	5,581,401.32	-13,874,704.35	700,000	5,748,500		6,448,500
3	นครศรีธรรม	เข็ญโรใหญ่,รพช.	0.79	0.7	0.53	-11,228,699.30	-78,017.43	7	4,579,786.80	-25,193,372.25	300,000	3,282,800		3,582,800
4	นครศรีธรรม	ขนอม,รพช.	1.14	0.9	0.54	2,814,940.42	-34,856.98	4	3,086,668.39	-9,243,680.89	300,000	1,127,500	400,000	1,827,500
5	นครศรีธรรม	ลำพรดรา,รพช.	0.74	0.66	0.5	-5,870,902.37	532,491.70	6	1,588,249.88	-11,261,103.60	300,000	2,900,300		3,200,300
6	พังงา	ตะกั่วทุ่ง,รพช.	1.03	0.99	0.44	938,196.86	-327,572.68	4	339,390.64	-18,346,394.75	300,000	535,300	400,000	1,235,300
7	ระนอง	สุขสำราญ,รพช.	1.04	0.88	0.33	238,137.52	-196,148.11	4	306,065.88	-4,341,242.44	300,000		400,000	700,000
8	สุราษฎร์ธานี	กาญจนดิษฐ์,รพช.	0.93	0.8	0.31	-7,187,253.15	15,892,385.37	5	24,861,249.18	-72,227,252.63	700,000		400,000	1,100,000
											3,200,000	15,221,000	1,600,000	20,021,000

Cash < 0.7

ลำดับ	จังหวัด	หน่วยงาน	CR	QR	Cash	NWC	NI	Risk Scoring	EBITDA	เงินบำรุงคงเหลือ หลังหักหนี้	จัดสรรเงิน CF เขตละ 10 ล้าน 25 ส.ค.64	จัดสรรขาด สภาพคล่อง 7* 7 14 ก.ย. 64	ปรับเกลี่ยเงิน กัน ระดับประเทศ เขตละ 5 ล้าน 14 ก.ย. 64	รวม
1	กระบี่	เกาะลันตา,รพช.	1.04	0.88	0.38	644,548.87	5,166,626.22	3	9,722,737.88	-10,710,419.22	300,000		600,000	900,000
2	ชุมพร	ชุมพรเขตอุดมศักดิ์,รพช.	1.21	1.11	0.39	104,652,282.04	174,551,839.24	2	184,506,922.47	-295,925,605.25	1,000,000			1,000,000
3	ชุมพร	หลังสวน,รพช.	1.19	1.12	0.57	19,450,129.26	51,436,885.45	2	64,953,267.73	-42,301,948.12	700,000		400,000	1,100,000
4	นครศรีธรรม	นาบอน,รพช.	1.07	0.95	0.66	2,114,769.48	1,015,950.90	3	4,172,442.95	-9,638,635.13	300,000	1,127,500		1,427,500
5	นครศรีธรรม	พ่อท่านคล้ายวาจาสิทธิ์,รพช.	1.11	1.02	0.67	2,608,776.81	9,719,806.48	2	11,382,827.61	-7,987,568.83	300,000		400,000	700,000
6	พังงา	พังงา,รพช.	1.48	1.34	0.29	49,416,155.37	61,972,443.19	2	56,689,891.76	-73,006,094.03	1,000,000			1,000,000
7	พังงา	กะปงชัยพัฒนา,รพช.	1.24	1.07	0.67	3,114,116.26	-2,244,144.82	3	-14,145.97	-4,235,969.89	300,000		400,000	700,000
8	พังงา	ท้ายเหมืองชัยพัฒนา,รพช.	1.23	1.15	0.63	6,395,237.02	13,530,858.27	2	17,801,265.03	-11,333,813.35	300,000		400,000	700,000
9	ระนอง	ระนอง,รพช.	1.09	1.01	0.61	17,742,198.34	68,548,978.67	2	46,324,313.05	-74,729,028.71	1,000,000			1,000,000
10	ระนอง	ละอุ่น,รพช.	1.19	0.93	0.52	809,186.65	45,364.02	3	3,049,455.91	-1,925,198.23	300,000		400,000	700,000
11	ระนอง	กะเปอร์,รพช.	1.68	1.58	0.56	12,573,995.68	7,603,743.85	1	10,691,109.11	-8,047,364.93	300,000			300,000
12	สุราษฎร์ธานี	ท่าฉาง,รพช.	1.25	0.92	0.4	9,862,397.10	11,954,160.04	3	13,187,330.06	-23,254,031.43	300,000		400,000	700,000
13	สุราษฎร์ธานี	สมเด็จพระพุทธราชเรืองสระ,รพช.	1.19	0.93	0.64	13,721,048.21	4,397,156.23	3	18,871,216.62	-27,077,414.95	700,000		400,000	1,100,000
											6,800,000	1,127,500	3,400,000	11,327,500
											10,000,000	16,348,500	5,000,000	31,348,500

ข้อเสนอการจัดสรรเงิน CF เขตละ 10 ล้านบาท จากเงินกันระดับประเทศ 300 ล้านบาท

1. จัดสรรให้ รพ. ที่มี Risk Score 4-7
2. จัดสรรให้ รพ. ที่มี Cash Ratio < 0.7
3. เงินบำรุงหลังหักหนี้สินดีดลบ

***เกณฑ์จัดสรรเงิน

-จัดสรรให้แห่งละ 400,000 บาท

-จัดสรรให้ รพ. ในพื้นที่เกาะ 600,000 บาท

หมายเหตุ รพ. ที่ได้รับเงินช่วย CF ก่อนหน้านี้ ที่เกิน 1 ล้านบาท ไม่ได้รับการจัดสรร