



สำนักงานสาธารณสุขจังหวัดพิจิตร

กลุ่มงานประกันสุขภาพ



สถานการณ์ทางการเงิน หน่วยบริการ

จังหวัดพังงา

ณ เดือน กันยายน 2564



สถานการณ์การเงินการคลัง ไตรมาส 4 ปี 2564

ของหน่วยบริการในจังหวัดพังงา

1. ระดับ 7 : ความเสี่ยงการเงินสูงมาก (วิกฤติ) 0 แห่ง (0%)
2. ระดับ 5-6 : ความเสี่ยงการเงินสูง 0 แห่ง (0%)
3. ระดับ 4 : ความเสี่ยงการเงินปานกลาง 0 แห่ง (0%)

ร้อยละของหน่วยบริการที่ประสบภาวะวิกฤตทางการเงิน
ระดับ 7
ปี 2557 – ปี 2564

ระดับความเสี่ยงทางการเงิน ของหน่วยบริการในจังหวัดพังงา ไตรมาส 4 ปี 2564

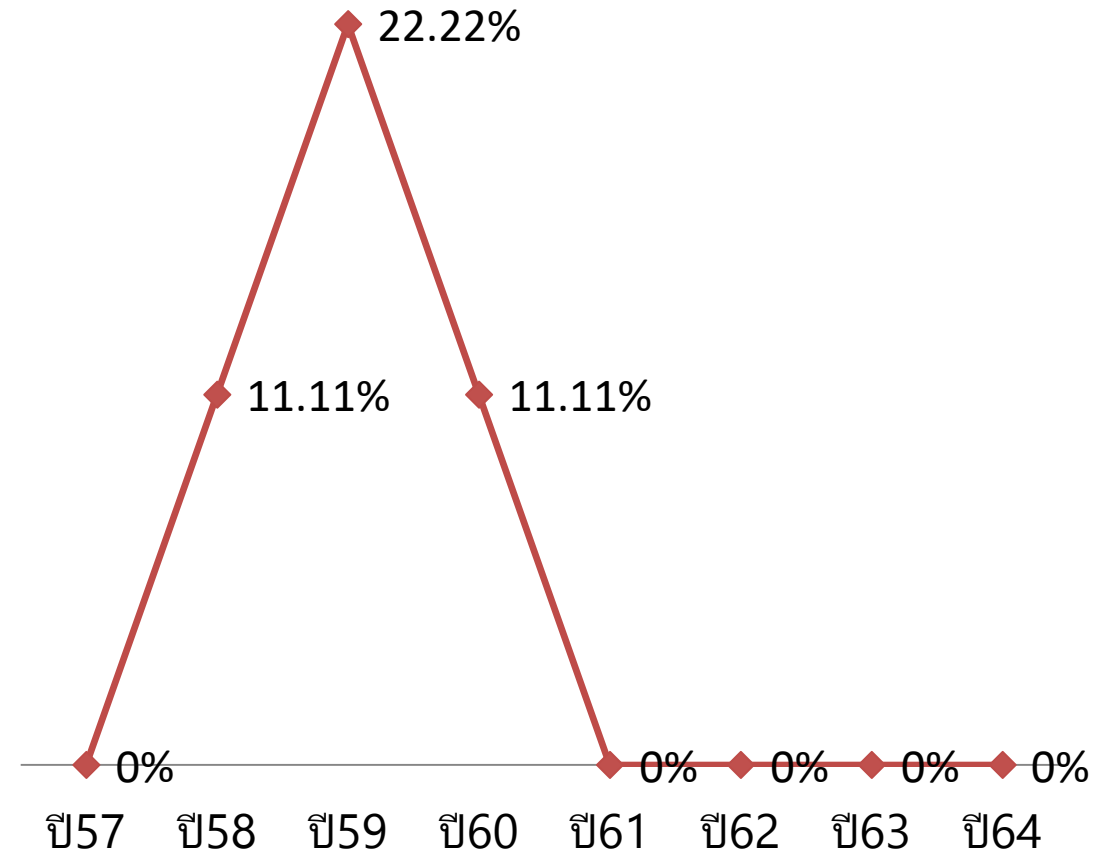
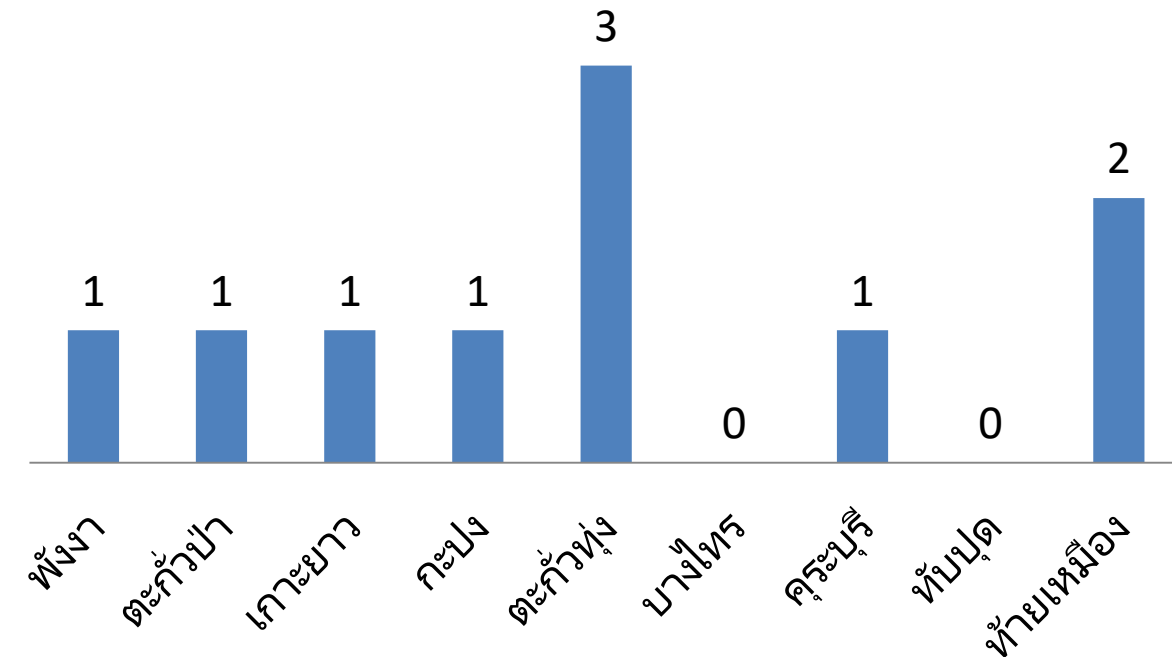

ภาพรวมสถานการณ์การเงิน ณ วันที่ 15 ตุลาคม 2564

หน่วยบริการ	ทุนสำรองสุทธิ (NWC)	รายได้สูง (ต่ำ) กว่าค่าใช้จ่ายสุทธิ (NI)	EBITDA	เงินบำรุงคงเหลือ (หักหนี้แล้ว)
พลังงาน	52.77	63.19	62.05	-76.54
ตะกั่วป่า	43.36	15.98	16.43	-23.95
เกาะยาว	20.86	-4.10	7.59	16.02
กะปง	5.01	0.85	1.38	-1.71
ตะกั่วทุ่ง	0.87	4.02	5.33	-17.89
บางไทร	10.34	1.59	3.21	2.15
ครุบุรี	25.53	-0.02	7.20	8.64
ทับปด	13.12	6.36	4.45	5.82
ท้ายเหมือง	15.29	25.36	30.81	-15.89
รวม	187.16	113.23	138.46	-103.36

ปี 2560 – ปี 2564 (ต.ค.)

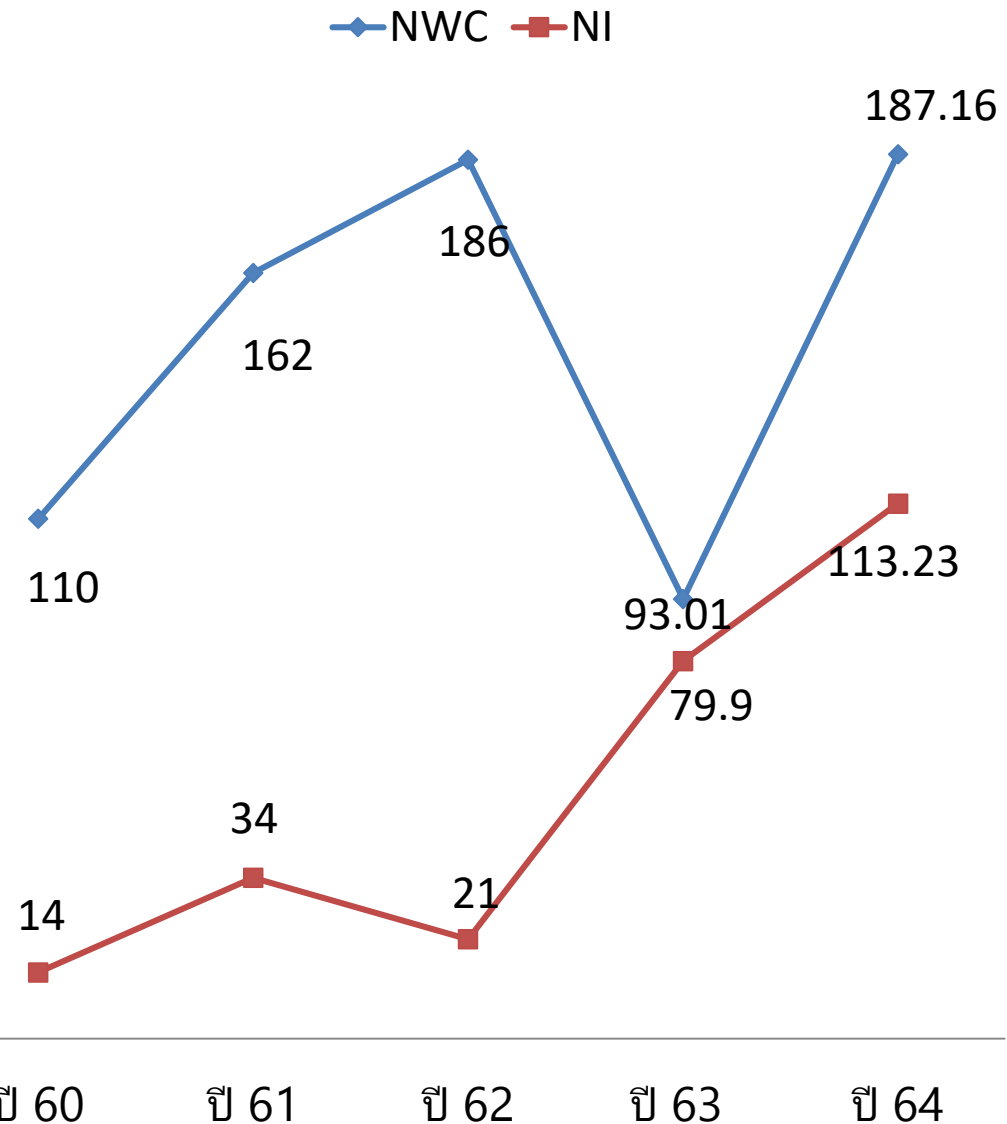

หน่วย: ล้านบาท

รายละเอียดของหน่วยบริการ

หน่วยบริการ	CR	QR	Cash	ทุนสำรองสุทธิ (NWC)	รายได้สูง (ต่ำ) กว่าค่าใช้จ่าย สุทธิ (NI)	Risk Score	EBITDA	เงินบำรุงคงเหลือ (หักหนี้แล้ว)
พังงา,รพท.	1.50	1.36	0.27	52,773,710.77	63,189,858.78	1	62,054,482.40	-76,536,357.00
ตะกั่วป่า,รพท.	1.72	1.57	0.60	43,361,836.25	15,978,977.29	1	16,433,377.08	-23,953,923.60
เกาะยาวชัยพัฒนา,รพช.	5.24	4.79	4.25	20,859,556.88	-4,104,447.71	1	7,589,033.95	16,022,712.46
กะปงชัยพัฒนา,รพช.	1.43	1.30	0.86	5,011,628.14	851,971.85	1	1,381,358.20	-1,706,286.26
ตะกั่วทุ่ง,รพช.	1.03	0.92	0.43	872,880.78	4,017,908.40	3	5,326,819.32	-17,891,615.31
บางไทร,รพช.	1.71	1.66	1.15	10,339,404.27	1,590,653.19	0	3,207,879.35	2,147,606.81
กระบุรีชัยพัฒนา,รพช.	2.28	2.12	1.50	25,533,457.65	-22,174.47	1	7,203,411.93	8,637,411.75
ทับปุด,รพช.	1.73	1.62	1.32	13,123,114.90	6,363,632.65	0	4,453,280.31	5,817,305.51
ท้ายเหมืองชัยพัฒนา,รพช.	1.45	1.38	0.57	15,286,248.42	25,362,092.48	2	30,809,569.48	-15,894,008.73

สรุปประมาณการค่าตอบแทน จ.11-จ.12 ปี 2563-2564(ค้ำจ่าย)
ของหน่วยบริการในจังหวัดพังงา

รหัส	เครือข่าย	ปี 2563	ปี 2564	รวม
10739	รพ.พังงา จ11	-		-
	รพ.พังงา จ 12	-	4,723,440.00	4,723,440.00
10740	รพ.ตะกั่วป่า จ 11	-	5,888,800.00	5,888,800.00
	รพ.ตะกั่วป่า จ 12	-	2,694,184.00	2,694,184.00
11347	รพ.เกาะยาวชัยพัฒนา	-	848,400.00	848,400.00
11348	รพ.กะปงชัยพัฒนา	1,146,600.00	2,079,000.00	3,225,600.00
11349	รพ.ตะกั่วทุ่ง	1,255,500.00	2,432,700.00	3,688,200.00
11350	รพ.บางไทร	-	561,000.00	561,000.00
11352	รพ.คุระบุรีชัยพัฒนา	-	470,800.00	470,800.00
11353	รพ.ทับปุด	-	611,600.00	611,600.00
11354	รพ.ท้ายเหมืองชัยพัฒนา	-	4,050,000.00	4,050,000.00
	รวม	2,402,100.00	24,359,924.00	26,762,024.00

ผลการเบิกจ่ายค่าตอบแทน จ.11 ปีงบประมาณ 2564

ค่าตอบแทน จ.11 ปีงบประมาณ 2564

หน่วยงานย่อย	ได้รับจัดสรร	เบิกจ่าย	คงเหลือ	เงินงบประมาณ เหลือจ่ายครั้งที่ 1 (380,000)	เงินที่ให้เขต พิจารณาจัดสรร (500,000)	เงินงบประมาณ เหลือจ่ายครั้งที่ 3 (2,800,000) (สสจ. 1.36 ล้าน) (รพท. 1.51 ล้าน)	งบ กยพ. + งบ พดส.เหลือจ่าย	รวม
สสอ.ห้วยเมือ	1,124,400	1,193,400	- 69,000					
สสอ.นครบุรี	759,600	747,270	12,330					
สสอ.เกาะยาว	1,420,801	1,420,801	-					
สสอ.กะปง	775,200	761,600	13,600					
สสอ.ตะกั่วป่า	1,416,000	1,371,480	44,520					
สสอ.ตะกั่วทุ่ง	1,807,200	1,807,200	-					
สสอ.ทับปุด	775,200	775,200	-					
สสอ.เมือง	1,268,400	1,258,300	10,100					
รพ.ทับปุด	1,112,066	1,112,066	-	100,000		200,000		300,000
รพ.ห้วยเมือ	1,516,368	1,516,257	111			250,000		250,000
รพ.บางไทร	896,062	896,062	-	80,000		170,000		250,000
รพ.นครบุรี	1,080,530	1,080,530	-					-
รพ.ตะกั่วทุ่ง	1,271,490	1,271,420	70		100,000	200,000		300,000
รพ.เกาะยาว	1,508,475	1,520,475	- 12,000	200,000		193,185	165,326	558,511
รพ.กะปง	992,420	992,000	420			350,000		350,000
รพ.พังงา	3,475,417	3,475,417	-			695,695	54,307	750,002
รพ.ตะกั่วป่า	5,276,680	5,276,680	-			814,851	63,608	878,459
รวม	26,476,309	26,476,158	151	380,000	100,000	2,873,731	283,241	3,636,972

ความครอบคลุมการลงทะเบียนสิทธิ จังหวัดพังงา

ประเภทสิทธิ	จำนวน	ร้อยละ
สิทธิประกันสุขภาพ (UC)	209,853	80.90
สิทธิประกันสังคม (SSS)	22,283	8.59
สิทธิข้าราชการ/รัฐวิสาหกิจ (OFC)	19,794	7.63
สิทธิสวัสดิการพนักงานส่วนท้องถิ่น (LGO)	2,943	1.13
บุคคลผู้มีปัญหาด้านสถานะและสิทธิ (STP)	815	0.31
สิทธิหลักประกันสุขภาพแห่งชาติ (ผู้ประกันตนคนพิการ) (DIS)	30	0.01
สิทธิว่าง	724	0.28
สิทธิอื่นๆ	2,873	1.11
รวม	259,144	100.00

ข้อมูล : 17 กันยายน 2564

อัตราการใช้บริการผู้ป่วยนอกทุกกลุ่มสิทธิ (ครั้ง)

(ต.ค. 2563 – ก.ย. 2564)

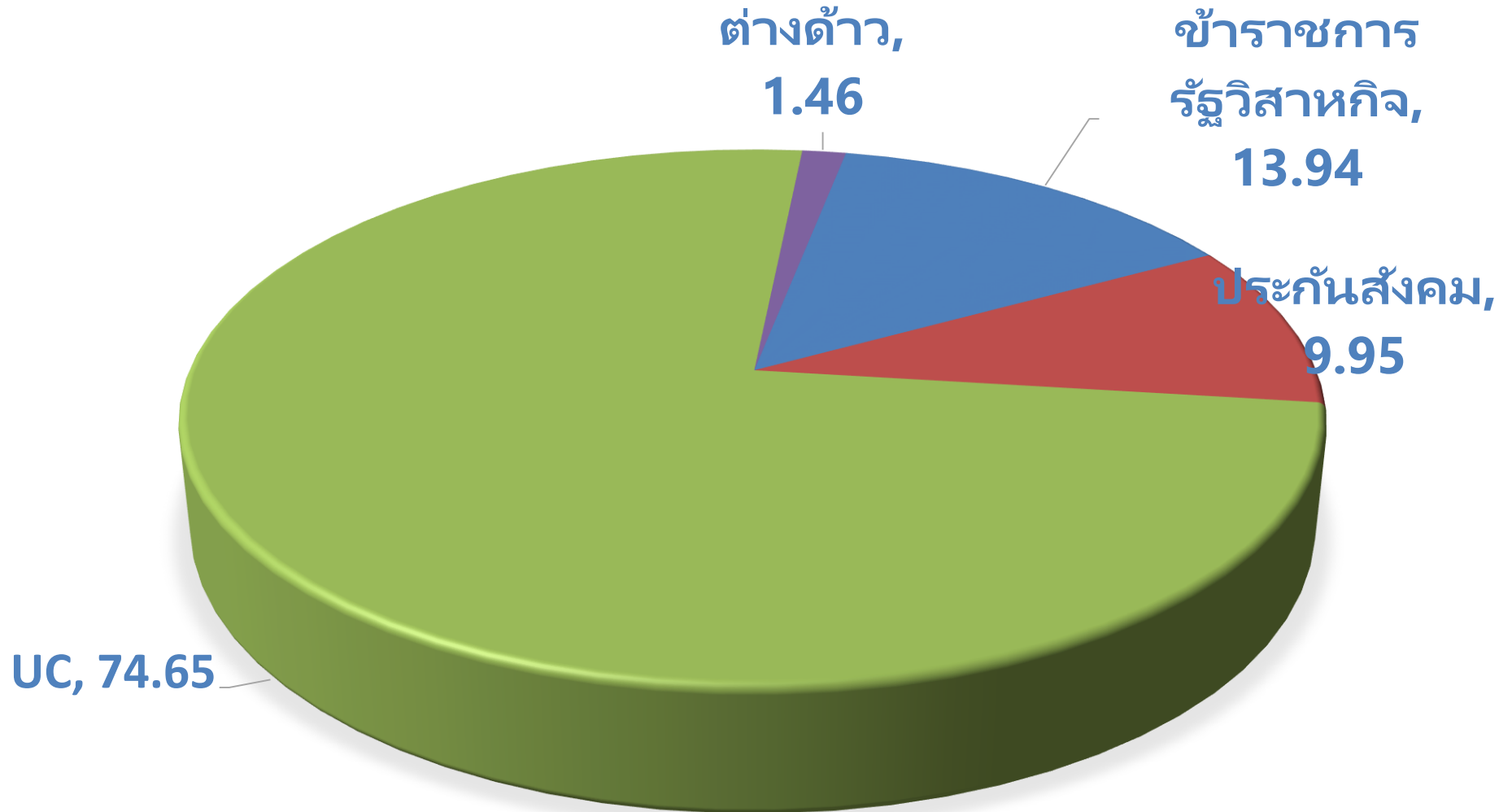

อัตราการใช้บริการผู้ป่วยในทุกกลุ่มสิทธิ (วัน)

(ต.ค. 2563 - ก.ย. 2564)

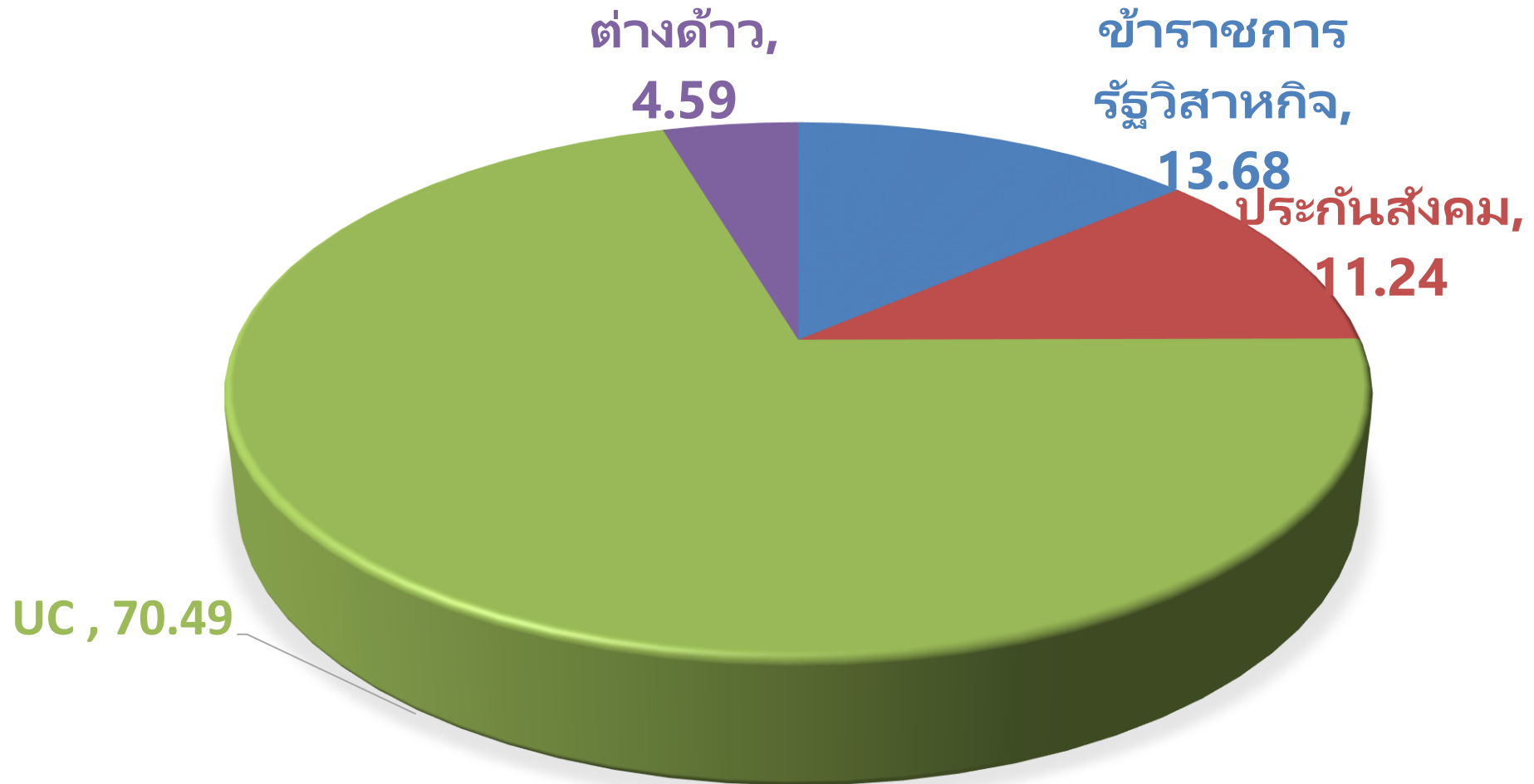

เงินชดเชยค่าบริการทางการแพทย์ผู้ป่วยใน

ต.ค.63 – ก.ย.64

หน่วยบริการ	รวมจ่ายชดเชย IP 64	รวมปรับลดค่าแรง IP 64	รวมจ่ายชดเชย หลังปรับลดค่าแรง IP 64	รายรับปรับอัตราจ่าย IP (ต.ค.-พ.ค.) โอน 26 มี.ย. งวด 6405 อุทธรณ์	รายรับจาก ส่วนต่างอัตราจ่าย ผลงาน 10 เดือน โอน 31 ส.ค. งวดส่วนต่าง BR ตามผลงาน 10 เดือน	รวมรายรับกองทุน IP หลังหักค่าแรง	ร้อยละการเบิกชดเชยค่าบริการผู้ป่วยใน เปรียบเทียบกับ ประมาณการรายรับผู้ป่วยใน หลังปรับลด ค่าแรง	ค่าแรง IP คงเหลือ	หักค่าแรง IP เดือนถัดไป
รพ. พังงา	76,038,775.54	67,987,625.38	8,051,150.16	-	4,506,770.63	12,557,920.79	89.42	3,064,213.69	3,064,213.69
รพ. ตะกั่วป่า	68,836,710.17	56,231,048.84	12,605,661.33	-	3,526,819.83	16,132,481.16	119.20	3,060,941.09	3,060,941.09
รพ. เกาะยาวชัยพัฒนา	1,818,669.13	1,818,669.13	-	-	-	-	0.00	1,264,898.32	1,264,898.32
รพ. กะปงชัยพัฒนา	3,611,772.39	3,421,966.33	189,806.06	-	-	189,806.06	6.87	728,624.72	728,624.72
รพ. ตะกั่วทุ่ง	8,245,763.50	5,995,739.97	2,250,023.53	223,987.70	577,520.55	3,051,531.78	69.93	0.00	0.00
รพ. คุระบุรีชัยพัฒนา	4,731,685.35	3,447,347.78	1,284,337.57	8,810.73	225,242.50	1,518,390.80	42.33	434,310.39	434,310.39
รพ. ทัพปุด	7,776,902.78	3,940,149.94	3,836,752.84	-	534,127.95	4,370,880.79	127.18	238,376.28	238,376.28
รพ. ท้ายเหมืองชัยพัฒนา	9,328,026.50	4,323,812.03	5,004,214.47	256,503.24	690,986.18	5,951,703.89	124.98	0.00	0.00
	180,388,305.36	147,166,359.40	33,221,945.96	489,301.67	10,061,467.64	43,772,715.27	89.50	8,791,364.49	8,791,364.49

ประมาณการรายรับ (ส่วนต่างจากยอดประกันรายรับปี 64)

ณ 30 ก.ย.2564

หน่วยบริการ	รวมประมาณการ รายรับ OP-PP-IP หลังหักเงินเดือน	ยอดประกันรายรับปี 64	รายรับ IP หลังปรับลดค่าแรง ณ 30 ก.ย.64	ค่าแรงคงค้าง	รวมรายรับ OP-PP-IP หลังหักเงินเดือน ณ 30 ก.ย.64	ประมาณการ ส่วนต่าง ยอดประกันรายรับ ณ 30 ก.ย.64
รพ. พังงา	20,066,465.58	20,066,465.58	12,557,920.79	3,064,213.69	15,517,067.71	4,549,397.87
รพ. ตะกั่วป่า	21,233,478.08	21,233,478.08	16,132,481.16	3,060,941.09	20,770,647.68	462,830.40
รพ. เกาะยาวชัยพัฒนา	13,703,825.43	13,703,825.43	-	1,264,898.32	10,023,811.50	3,680,013.93
รพ. กะปงชัยพัฒนา	12,797,958.46	12,797,958.46	189,806.06	728,624.72	9,494,566.70	3,303,391.76
รพ. ตะกั่วทุ่ง	25,560,383.63	25,560,383.63	3,051,531.78	-	24,248,490.96	1,311,892.67
รพ. บางไทร	10,000,000.00	10,000,000.00	-	-	10,000,000.00	
รพ. คุระบุรีชัยพัฒนา	22,930,097.25	22,930,097.25	1,518,390.80	434,310.39	20,427,064.97	2,503,032.28
รพ. ทัพปุด	19,899,149.75	19,899,149.75	4,370,880.79	238,376.28	20,594,892.25	
รพ. ท้ายเหมืองชัยพัฒนา	32,835,496.35	27,953,675.40	5,951,703.89	-	34,024,977.99	
รวม	179,026,854.53	174,145,033.58	43,772,715.27	8,791,364.49	165,101,519.76	15,810,558.91

รายงานการเบิกชดเชย Palliative Care ปี 2564
 สปสช.เขต 11 สุราษฎร์ธานี (ไม่รวม OPOIL)

รพ.	รวม	
	ครั้ง	จ่ายชดเชย
รพ.พังงา	23	58,000
รพ.ตะกั่วป่า	9	24,000
รพ.เกาะยาวชัยพัฒนา	291	366,000
รพ.กะปงชัยพัฒนา	5	17,000
รพ.ตะกั่วทุ่ง	30	114,000
รพ.บางไทร	24	33,000
รพ.กระบี่ชัยพัฒนา	38	122,000
รพ.ทับปุด	43	67,000
รพ.ท้ายเหมืองชัยพัฒนา	60	75,000
รวม	523	876,000

รายงานการจ่ายชดเชยค่าบริการ โครงการ Cancer Anywhere
ปี 2564

โรงพยาบาล	รวม	
	ครง	ชดเชย
รพ. พังงา	13	61,500.00

ผลการปรับเกลี่ยรายรับเงินกองทุนหลักประกันสุขภาพแห่งชาติ สำหรับหน่วยบริการในสังกัด สปสธ. ปีงบประมาณ 2565

H-name	รวมประมาณการรายรับ หลังปรับลดค่าแรง รวมเงินเดิมฯ ปี 2564	รวมประมาณการรายรับ หลังปรับลดค่าแรง รวมเงินเดิมฯ ปี 2565	ส่วนต่างรายรับ	%	HS 65	PP non UC 65	รวมประมาณการรายรับ หลังปรับลดค่าแรง รวมเงินเดิมฯ +HS+PP non UC
[3]	[4]	[5]	[6]=[5]-[4]	[7]	[8]	[9]	[10]=[5]+[7]+[8]
	179,026,854.53	167,901,706.40	- 11,125,148.13	- 6.21	13,315,363.49	6,659,992.16	187,877,062.05
รพ. พังงา	20,066,465.58	18,461,148.33	- 1,605,317.25	- 8.00	-	1,278,913.97	19,740,062.30
รพ. ตะกั่วป่า	21,233,478.08	19,534,799.83	- 1,698,678.25	- 8.00	4,132,750.01	1,165,548.36	24,833,098.20
รพ. เกาะยาวชัยพัฒนา	13,703,825.43	12,607,519.40	- 1,096,306.03	- 8.00	4,894,204.49	265,311.16	17,767,035.05
รพ. กะปงชัยพัฒนา	12,797,958.46	11,774,121.78	- 1,023,836.68	- 8.00	-	290,387.94	12,064,509.72
รพ. ตะกั่วทอง	25,560,383.63	23,515,552.94	- 2,044,830.69	- 8.00	-	1,126,421.09	24,641,974.03
รพ. บางไทร	10,000,000.00	10,000,000.00	-	-	-	289,946.83	10,289,946.83
รพ. นครศรีชัยพัฒนา	22,930,097.25	21,095,689.47	- 1,834,407.78	- 8.00	4,288,408.99	419,545.21	25,803,643.67
รพ. ทัพปุด	19,899,149.75	18,307,217.77	- 1,591,931.98	- 8.00	-	503,741.65	18,810,959.42
รพ. ท้ายเหมืองชัยพัฒนา	32,835,496.35	32,605,656.88	- 229,839.47	- 0.70	-	1,320,175.95	33,925,832.83
	179,026,854.53	167,901,706.40	- 11,125,148.13	- 6.21	13,315,363.49	6,659,992.16	187,877,062.05
Test	0.00	0.00			0.00	0.00	0.00



H-name	รวมประมาณการรายรับ หลังปรับลดค่าแรง รวมเงินเดิมา +HS+PP non UC	Virtual จังหวัด			รวมประมาณการ รายรับ หลังปรับลดค่าแรง รวมเงินเดิมา +HS+PP non UC หลังหักเงิน Virtual
		OP Refer UC นอก CUP ในจังหวัด ต้องหัก	ร้อยละ	จ่ายล่วงหน้า OP Refer UC นอก CUP ในจังหวัด/ค่า LAB UC	
[3]	[10]=[5]+[7]+[8]	[11]	[12]	[13]	[14]=[10]-[11]+[13]
	187,877,062.05	17,000,000.00	100.00	10,000,000.00	
รพ. พังงา	19,740,062.30	-	-	5,000,000.00	24,740,062.30
รพ. ตะกั่วป่า	24,833,098.20	-	-	5,000,000.00	29,833,098.20
รพ. เกาะยาวชัยพัฒนา	17,767,035.05	1,434,800.00	8.44		16,332,235.05
รพ. กะปงชัยพัฒนา	12,064,509.72	1,315,800.00	7.74		10,748,709.72
รพ. ตะกั่วทุ่ง	24,641,974.03	4,578,100.00	26.93		20,063,874.03
รพ. บางไพร	10,289,946.83	1,060,800.00	6.24		9,229,146.83
รพ. คุระบุรีชัยพัฒนา	25,803,643.67	1,997,500.00	11.75		23,806,143.67
รพ. ทับปุด	18,810,959.42	2,070,600.00	12.18		16,740,359.42
รพ. ท้ายเหมืองชัยพัฒนา	33,925,832.83	4,542,400.00	26.72		29,383,432.83
	187,877,062.05	17,000,000.00	100.00	10,000,000.00	180,877,062.05



		วงเงิน CF เขต ของพังงา					25,500,000.00		
H-name	รวมประมาณการ รายรับ หลังปรับลดค่าแรง รวมเงินเดิมา +HS+PP non UC หลังหักเงิน Virtual	เงินชดเชยกรณี หน่วยบริการใช้ เงินบำรุงจ่าย ค่าจ้างนักเรียนทุน	สนับสนุน Andaman Hub	3.3. โรงพยาบาลที่มี Cash Ratio ≤ 0.6 และเงินบำรุง หลังโอนที่สิ้น	เติมไฟเงิน ≥ ชั้น ต่ำ	รวม	รวมประมาณ การเงินคงเหลือ หลังปรับลดค่าแรง รวมเงินเดิมา + เงิน CF เขต	ประกันชั้นต่ำปี 2564	ส่วนต่าง ประกันชั้นต่ำปี 2565
[3]	14]=[10]-[11]+[13]	[15]	[16]	[17]	[18]	[19]=[15]+...+[1	[20]	[21]	[22]
		2,920,000.00	5,000,000.00	6,000,000.00	0.00	25,500,000.00	190,877,062.05		
รพ.พังงา	24,740,062.30	-	-	5,000,000.00		5,000,000.00	29,740,062.30	18,461,148.33	11,278,913.97
รพ.ตะกั่วป่า	29,833,098.20	-	5,000,000.00	-		5,000,000.00	34,833,098.20	19,534,799.83	15,298,298.37
รพ.เกาะยาวชัยพัฒนา	16,332,235.05	-	-	-		-	16,332,235.05	12,607,519.40	3,724,715.65
รพ.กะปงชัยพัฒนา	10,748,709.72	-	-	-	2,025,412.06	2,025,412.06	12,774,121.78	11,774,121.78	1,000,000.00
รพ.ตะกั่วทุ่ง	20,063,874.03	-	-	1,000,000.00	2,451,678.91	3,451,678.91	23,515,552.94	23,515,552.94	- 0.00
รพ.บางไพร	9,229,146.83	-	-	-	770,853.17	770,853.17	10,000,000.00	10,000,000.00	0.00
รพ.คุระบุรีชัยพัฒนา	23,806,143.67	-	-	-		-	23,806,143.67	21,095,689.47	2,710,454.20
รพ.ทับปุด	16,740,359.42	-	-	-	1,566,858.35	1,566,858.35	18,307,217.77	18,307,217.77	0.00
รพ.ท้ายเหมืองชัยพัฒนา	29,383,432.83	2,920,000.00	-			2,920,000.00	32,303,432.83	25,717,381.37	6,586,051.46
	180,877,062.05	2,920,000.00	5,000,000.00	6,000,000.00	6,814,802.49	20,734,802.49	201,611,864.54	161,013,430.89	

ปี 2564 หน่วยบริการได้รับ CF จากส่วนกลาง

Risk Score 4 - 7														
ลำดับ	จังหวัด	หน่วยงาน	CR	QR	Cash	NWC	NI	Risk Scoring	EBITDA	เงินบำรุงคงเหลือหลังหักหนี้	จัดสรรเงิน CF เขตละ 10 ล้าน 25 ส.ค.64	จัดสรรขนาดสภาพคล่อง 7*7 14 ก.ย. 64	ปรับเคลื่อนเงินต้น ระดับประเทศ เขตละ 5 ล้าน 14 ก.ย. 64	รวม
1	นครศรีธรรมราช	สถานสงเคราะห์	0.9	0.8	0.5	-1,523,123.94	9,476.49	6	2,809,135.50	-13,049,537.75	300,000	1,626,600		1,926,600
2	นครศรีธรรมราช	สมเด็จพระพรหมพิรามฯ,รพช.	1	0.8	0.7	-813,926.40	375,510.23	6	5,581,401.32	-13,874,704.35	700,000	5,748,500		6,448,500
3	นครศรีธรรมราช	เข็รใหญ่,รพช.	0.8	0.7	0.5	-11,228,699.30	-78,017.43	7	4,579,786.80	-25,193,372.25	300,000	3,282,800		3,582,800
4	นครศรีธรรมราช	ขนอม,รพช.	1.1	0.9	0.5	2,814,940.42	-34,856.98	4	3,086,668.39	-9,243,680.89	300,000	1,127,500	400,000	1,827,500
5	นครศรีธรรมราช	กำแพงเพชร,รพช.	0.7	0.7	0.5	-5,870,902.37	532,491.70	6	1,588,249.88	-11,261,103.60	300,000	2,900,300		3,200,300
6	พังงา	ตะกั่วทุ่ง,รพช.	1	1	0.4	938,196.86	-327,572.68	4	339,390.64	-18,346,394.75	300,000	535,300	400,000	1,235,300
7	ระนอง	สุขสำราญ,รพช.	1	0.9	0.3	238,137.52	-196,148.11	4	306,065.88	-4,341,242.44	300,000		400,000	700,000
8	สุราษฎร์ธานี	กาญจนาดิษฐ์,รพช.	0.9	0.8	0.3	-7,187,253.15	15,892,385.37	5	24,861,249.18	-72,227,252.63	700,000		400,000	1,100,000
											3,200,000	15,221,000	1,600,000	20,021,000
Cash < 0.7														
ลำดับ	จังหวัด	หน่วยงาน	CR	QR	Cash	NWC	NI	Risk Scoring	EBITDA	เงินบำรุงคงเหลือหลังหักหนี้	จัดสรรเงิน CF เขตละ 10 ล้าน 25 ส.ค.64	จัดสรรขนาดสภาพคล่อง 7*7 14 ก.ย. 64	ปรับเคลื่อนเงินต้น ระดับประเทศ เขตละ 5 ล้าน 14 ก.ย. 64	รวม
1	กระบี่	เกาะลันตา,รพช.	1	0.9	0.4	644,548.87	5,166,626.22	3	9,722,737.88	-10,710,419.22	300,000		600,000	900,000
2	ชุมพร	ชุมพรเขตรอุดมศักดิ์,รพช.	1.2	1.1	0.4	104,652,282.04	174,551,839.24	2	184,506,922.47	-295,925,605.25	1,000,000			1,000,000
3	ชุมพร	หลังสวน,รพช.	1.2	1.1	0.6	19,450,129.26	51,436,885.45	2	64,953,267.73	-42,301,948.12	700,000		400,000	1,100,000
4	นครศรีธรรมราช	นาบอน,รพช.	1.1	1	0.7	2,114,769.48	1,015,950.90	3	4,172,442.95	-9,638,635.13	300,000	1,127,500		1,427,500
5	นครศรีธรรมราช	พื้งามคลองจากาสีหี,รพช.	1.1	1	0.7	2,608,776.81	9,719,806.48	2	11,382,827.61	-7,987,568.83	300,000		400,000	700,000
6	พังงา	พังงา,รพช.	1.5	1.3	0.3	49,416,155.37	61,972,443.19	2	56,689,891.76	-73,006,094.03	1,000,000			1,000,000
7	พังงา	กะปงชัยพัฒนา,รพช.	1.2	1.1	0.7	3,114,116.26	-2,244,144.82	3	-14,145.97	-4,235,969.89	300,000		400,000	700,000
8	พังงา	ท่าอเนียงชัยพัฒนา,รพช.	1.2	1.2	0.6	6,395,237.02	13,530,858.27	2	17,801,265.03	-11,333,813.35	300,000		400,000	700,000
9	ระนอง	ระนอง,รพช.	1.1	1	0.6	17,742,198.34	68,548,978.67	2	46,324,313.05	-74,729,028.71	1,000,000			1,000,000
10	ระนอง	ละอุ่น,รพช.	1.2	0.9	0.5	809,186.65	45,364.02	3	3,049,455.91	-1,925,198.23	300,000		400,000	700,000
11	ระนอง	กะเปอร์,รพช.	1.7	1.6	0.6	12,573,995.68	7,603,743.85	1	10,691,109.11	-8,047,364.93	300,000			300,000
12	สุราษฎร์ธานี	ท่าฉาง,รพช.	1.3	0.9	0.4	9,862,397.10	11,954,160.04	3	13,187,330.06	-23,254,031.43	300,000		400,000	700,000
13	สุราษฎร์ธานี	สมเด็จพระพรหมพิรามฯ,รพช.	1.2	0.9	0.6	13,721,048.21	4,397,156.23	3	18,871,216.62	-27,077,414.95	700,000		400,000	1,100,000
											6,800,000	1,127,500	3,400,000	11,327,500
											10,000,000	16,348,500	5,000,000	31,348,500

การประกวดนวัตกรรมศูนย์จัดเก็บรายได้ดีเด่นระดับเขต ปีงบประมาณ ๒๕๖๔



สำหรับผลการประกวดศูนย์จัดเก็บรายได้ดีเด่นระดับเขต ซึ่งหน่วยบริการใน
จังหวัดพังงาได้รับรางวัลศูนย์จัดเก็บรายได้ดีเด่นระดับเขต ดังนี้

โรงพยาบาลระดับ Mo/M๒ รางวัลชนะเลิศ โรงพยาบาลตะกั่วป่า
โรงพยาบาลระดับ A/S รางวัลรองชนะเลิศอันดับ ๒ โรงพยาบาลพังงา

Covid -19

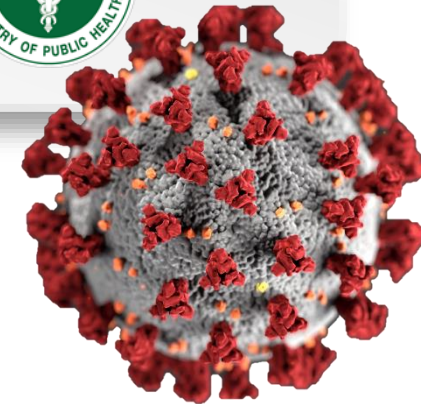
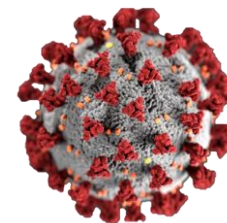
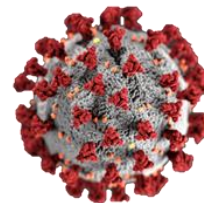
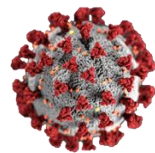

ภาพรวมการจ่ายชดเชย Antigen Test Kit & บริการแบบ Home /Community -Isolation

กรณีคัดกรองสำหรับคนไทยทุกสิทธิ



1. เกณฑ์กลุ่มเสี่ยง ตามที่กระทรวงสาธารณสุขกำหนด
2. การตรวจคัดกรองก่อนทำหัตถการ ตามที่กระทรวงสาธารณสุขกำหนด
3. แพทย์ผู้ตรวจรักษาประเมินว่ามีความจำเป็นตามดุลยพินิจของแพทย์

การเบิกจ่าย

ต้องขอ AUTHEN CODE ทุกครั้งที่ให้บริการ

ชุดตรวจ Antigen Test Kit (ATK) ต้องผ่าน อย.

- Chromatography จ่ายตามจริงไม่เกิน 450 บาท/ครั้ง
- (FIA) จ่ายตามจริงไม่เกิน 550 บาท/ครั้ง

Community Isolation

ผ่านความเห็นชอบให้ดำเนินการ จาก คคก.โรคติดต่อจังหวัด

Antigen test Kit



15 - 30 min

Positive

หน่วยบริการในระบบ UC /สถานบริการอื่น



ตรวจให้ประชาชน ณ จุดรับบริการ

หรือยืนยันด้วย RT-PCR ตามดุลยพินิจแพทย์

การจ่ายเป็นไปตามสิทธิแต่ละกองทุน

ให้บริการภายใต้การกำกับดูแลของแพทย์



อัตราจ่าย HI/CI (OP) สิทธิUC

หน่วยบริการในระบบ UC



กรณีให้บริการเป็นประเภท IP หน่วยบริการจ่ายตาม DRGs และจ่ายเพิ่มเติมตามรายการที่กำหนด

1.RT-PCR

- ตรวจLab 1,100 บาท/ครั้ง
- ค่าอื่นๆในห้อง Lab 300 บาท/ครั้ง
- ค่าเก็บSwab 100 บาท /ครั้ง

2.ค่าดูแลการให้บริการผู้ป่วย

จ่ายแบบเหมาจ่าย ในอัตรา 1,000 บาทต่อวัน (ค่าอาหาร 3 มื้อ ติดตามประเมินอาการ ให้คำปรึกษา)

3.ค่าอุปกรณ์สำหรับผู้ป่วย

ปรอทวัดไข้แบบดิจิตอล เครื่องวัด Oxygen Sat ตามรายการที่ใช้จริง ไม่เกินจำนวน 1,100 บาทต่อราย

4.ค่ายา

ค่ายาที่เป็นการรักษาเฉพาะ covid 19 จ่ายตามจริงไม่เกิน 7,200 บาทต่อราย

5.ค่ารถส่งต่อ

จ่ายตามจริงตามระยะทาง+ค่าท่าความสะอาด 3,700บาท

6. ค่า chest X-ray

จ่ายในอัตรา 100 บาทต่อครั้ง

จ่ายเฉพาะ OP

** กรณีCI 7.ค่าชุดPPE หรือค่าอื่นๆเพื่อป้องกันการติดเชื้อจ่ายตามจริงไม่เกิน740 บาทต่อวัน

ขั้นตอนการเบิกจ่ายกรณีได้รับความเสียหายที่เกิดจากการรับวัคซีนป้องกัน โรคติดเชื้อ ไวรัสโคโรนา 2019 จังหวัดพังงา



ผู้รับวัคซีนจากรัฐ โดยไม่เสีย
ค่าใช้จ่ายแล้วได้รับความเสียหาย



ผู้รับบริการ/ทายาท เขียนคำร้องฯ
ยื่นที่ **หน่วยบริการ / รพ.**

- เอกสารประกอบการยื่นคำร้อง
- แบบฟอร์มการยื่นคำร้อง
 - สำเนาบัตรประชาชนผู้ร้อง/ผู้แทน
 - สำเนาแบบสอบสวนอาการภายหลังรับวัคซีน
******* (AEFI2) หรือ สำเนาเวชระเบียนทั้งหมด**
 - โดย ขอได้จาก รพ. ที่รับการรักษา
 - สำเนาหน้าสมุดบัญชีธนาคาร
 - สำเนาใบรับรองแพทย์



หลังพิจารณาจะได้รับเงินโดย
สปสช. จะโอนผ่านธนาคาร
ไม่เกิน 5 วัน



คณะกรรมการระดับเขต พิจารณาคำร้อง
ทุกวันจันทร์ / วันพฤหัสบดี



หน่วยบริการส่งคำร้องมาที่ สสจ.
เพื่อตรวจสอบเอกสารและส่ง สปสช. เขต 11
กลุ่มงานประกันสุขภาพ สสจ. พังงา 086-479-7352

เงื่อนไขการรับเงินเยียวยากรณีแพ้วัคซีนโควิด-๑๙

- เสียชีวิต/ทุพพลภาพถาวร
- สูญเสียอวัยวะ/พิการ
- บาดเจ็บ/เจ็บป่วยต่อเนื่อง



- จ่ายไม่เกิน ๔๐๐,๐๐๐ บาท
 - จ่ายไม่เกิน ๒๔๐,๐๐๐ บาท
 - จ่ายไม่เกิน ๑๐๐,๐๐๐ บาท
- *ต้องเป็นวัคซีนที่รัฐจัดให้ฟรีเท่านั้น*

ผู้มีสิทธิยื่นคำร้อง

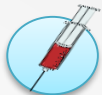

ผู้รับวัคซีน



ทายาท/ผู้อุปการะ



โรงพยาบาลที่ให้บริการ

สถานที่ยื่นคำร้อง

- โรงพยาบาลที่ฉีดวัคซีน
- สำนักงานสาธารณสุขจังหวัด
- สำนักงาน สปสช.
สาขาเขตพื้นที่ทั่วประเทศ

- ยื่นคำร้องภายใน ๒ ปี นับแต่วันที่ทราบความเสียหาย
- กรณี ไม่เห็นด้วยกับผลการวินิจฉัย ให้อุทธรณ์ได้ภายใน ๓๐ วัน

อัตราจ่ายเงินช่วยเหลือเบื้องต้นตามประเภทความเสียหาย กรณี COVID-19 AEFI

ประเภทความเสียหาย	อัตราจ่าย
1. เสียชีวิตหรือทุพพลภาพอย่างถาวร หรือเจ็บป่วยเรื้อรังที่ต้องได้รับการรักษาตลอดชีวิต และมีผลกระทบต่อการทำงานชีวิต	ตั้งแต่ 240,000 บาทแต่ไม่เกิน 400,000 บาท
2. สูญเสียอวัยวะหรือพิการ ที่มีผลกระทบต่อการทำงานชีวิต	ตั้งแต่ 100,000 บาทแต่ไม่เกิน 240,000 บาท
3 บาดเจ็บหรือเจ็บป่วยต่อเนื่องจากการได้รับวัคซีน	
3.1 เกิดอาการไม่พึงประสงค์ชนิด serious/rare AEFI หรือ Immunization error-relate reaction หรือ Adverse Events of special Interest ; AESI หรือ Immunization stress-related responses ; ISRR	จ่ายไม่เกิน 100,000 บาท
3.1.1 อาการไม่พึงประสงค์หรือเจ็บป่วยเล็กน้อย หรือรักษา *1-3 วัน	จ่ายไม่เกิน 3,000 บาท
3.1.2 อาการไม่พึงประสงค์หรือเจ็บป่วยปานกลางหรือรักษา *4-7 วัน	จ่ายไม่เกิน 7,000 บาท
3.1.3 อาการไม่พึงประสงค์หรือเจ็บป่วยมากหรือรักษา *8-20 วัน	จ่ายไม่เกิน 20,000 บาท
3.1.4 อาการไม่พึงประสงค์หรือเจ็บป่วยรุนแรง ต่อเนื่องรุนแรง หรือรักษาเกินยี่สิบวัน แต่ไม่ถึงแก่เสียชีวิตหรือพิการ	จ่ายไม่เกิน 100,000 บาท
3.2 เกิดอาการไม่พึงประสงค์ชนิดพบได้บ่อย ไม่รุนแรง (mild /common AEFI) ที่แพทย์ลงความเห็นให้หยุดงานมากกว่า 3 วัน (กรณีที่ไม่ Admit)	จ่ายวันละไม่เกิน 500 บาท

สรุปรายรับค่าบริการโรคติดเชื้อโควิด-19 ในระบบหลักประกันสุขภาพแห่งชาติ

ปีงบประมาณ 2564 ณ 30 ก.ย.64



หน่วยบริการ	คัดกรอง	รักษา	ฉีดวัคซีน	HI_CI	รวม
รพ.พังงา	17,528,280	8,505,057	1,628,320	-	27,661,657
รพ.ตะกั่วป่า	11,232,530	1,953,693	2,004,600	75,000	15,265,823
รพ.เกาะยาวชัยพัฒนา	51,800	17,693	638,040	-	707,533
รพ.กะปงชัยพัฒนา	192,350	126,099	577,800	-	896,249
รพ.ตะกั่วทุ่ง	370,940	277,980	1,364,720	21,000	2,034,640
รพ.บางไทร	14,000	-	286,560	-	300,560
รพ.คุระบุรีชัยพัฒนา	648,220	326,520	956,760	-	1,931,500
รพ.ทับปุด	49,660	34,015	724,840	-	808,515
รพ.ท้ายเหมืองชัยพัฒนา	1,583,830	2,072,158	1,547,400	3,000	5,206,388
รวม	31,671,610	13,313,215	9,729,040	99,000	54,812,865

รายงานการจ่ายชดเชยกรณี รักษาพยาบาล Covid -19 สำหรับผู้ไร้สิทธิ

ข้อมูลที่ส่งผ่านโปรแกรม 30 สิงหาคม 2564 – 12 กันยายน 2564
และส่วนที่ยังไม่ได้รับการชดเชย 1 เมษายน 2564 – 31 สิงหาคม 2564



หน่วยบริการ	จำนวนเงินที่ได้รับแล้ว	จำนวนเงินที่รอเบิก	รวมเงินที่ได้รับ
รพ.พังงา	52,703.00	197,490.00	250,197.00
รพ.ตะกั่วป่า	0	122,195.00	122,195.00
รพ.เกาะยาวชัยพัฒนา	0	-	0
รพ.กะปงชัยพัฒนา	0	-	0
รพ.ตะกั่วทุ่ง	212,390.00	508,524.00	720,914
รพ.บางไทร	0	-	0
รพ.คุระบุรีชัยพัฒนา	6,765,103.10	1,664,851.50	8,429,954.60
รพ.ทับปุด	0	-	0
รพ.ท้ายเหมืองชัยพัฒนา	0	-	0
รวม	7,030,196.10	2,493,060.50	9,523,261.60

เงื่อนไขกรมธรรม์ประกันภัย

แต่ละรายจะได้รับความคุ้มครองจาก 3 กรมธรรม์ ดังนี้

1. กรมธรรม์ประกันภัย คุ้มครองการเสียชีวิตจากโรคติดเชื้อไวรัสโคโรนา 2019 (COVID-19) จำนวนเงินความคุ้มครอง 1,000,000.- บาทต่อราย จำกัดความรับผิดชอบในการจ่ายค่าสินไหมทดแทนดังกล่าวไม่เกิน 10 ราย ระยะเวลาให้ความคุ้มครอง 60 วัน (2 เดือน) โดยเริ่มให้ความคุ้มครองตั้งแต่วันที่ 10 พฤษภาคม ถึงวันที่ 8 กรกฎาคม 2564 ระยะเวลาสิ้นสุดความคุ้มครองเวลา 24.00 น.

2. กรมธรรม์ประกันภัย คุ้มครองการเสียชีวิตหรือภาวะโคม่าจนเสียชีวิตจากโรคติดเชื้อไวรัสโคโรนา 2019 (COVID-19) จำนวนเงินความคุ้มครอง 1,000,000.- บาทต่อราย ระยะเวลาคุ้มครอง 6 เดือน โดยเริ่มให้ความคุ้มครองตั้งแต่วันที่ 10 พฤษภาคม ถึงวันที่ 10 พฤศจิกายน 2564 ระยะเวลาสิ้นสุดความคุ้มครองเวลา 24.00 น.

3. กรมธรรม์ประกันภัย คุ้มครองการเจ็บป่วยด้วยโรคติดเชื้อไวรัสโคโรนา 2019 (COVID-19) จำนวนเงินความคุ้มครอง 10,000 บาทต่อราย และคุ้มครองการประกันภัยอุบัติเหตุ จำนวนเงินความคุ้มครอง 10,000 บาทต่อราย ระยะเวลาคุ้มครอง 6 เดือน โดยเริ่มให้ความคุ้มครองตั้งแต่วันที่ 10 พฤษภาคม ถึงวันที่ 10 พฤศจิกายน 2564 ระยะเวลาสิ้นสุดความคุ้มครองเวลา 24.00 น.